РОССИЙСКАЯ ФЕДЕРАЦИЯ

ДИПЛОМ

призера муниципального этапа всероссийской олимпиады школьников

по русскому языку
(наименование учебного предмета)

Награждается

Беридзе
(фамилия)

Камила
(имя)

Нодаровна
(отчество)

обучающийся(обучающаяся) 3 класса

муниципального казённого общеобразовательного учреждения
(полное наименование образовательного учреждения

средней общеобразовательной школы № 26
и его местонахождение)

ст. Лесогорской Апшеронского района Краснодарского края

«9» апреля 2021 г.
(дата проведения)

г. Апшеронск
(место проведения)

Руководитель
(организатор этапа олимпиады)

(подпись)

Т.В. Тазабекова
(имя, отчество, фамилия)

М. П.

Серия ПР МЭ

Регистрационный № _____

ЗАО "Концерн Эмс" г. Москва, 2008 г.

КОПИЯ ВЕРНА
ПОДПИСЬ
Директор
Тазабекова

Российская Федерация
УПРАВЛЕНИЕ ОБРАЗОВАНИЯ
АДМИНИСТРАЦИИ МУНИЦИПАЛЬНОГО
ОБРАЗОВАНИЯ АПШЕРОНСКИЙ РАЙОН
МУНИЦИПАЛЬНОЕ КАЗЁННОЕ ОБЩЕОБРАЗОВАТЕЛЬНОЕ УЧРЕЖДЕНИЕ СРЕДНЯЯ ОБЩЕОБРАЗОВАТЕЛЬНАЯ ШКОЛА № 26
ИНН2325012147 КПП 232501001
352675 Апшеронский район
Ст.Лесогорская ул.Школьная ,44
Тел. (86152) 3-01-32
E-mail: School26@aps.kubannet.ru

исх № 82 от 20 г.

СПРАВКА

Дана Овчаренко Елене Ивановне, учителю начальных классов МКОУСОШ № 26, в том, что в 2020-2021 учебном году она подготовила Беридзе Камилу, призёра муниципального этапа региональной олимпиады школьников по русскому языку.

Директор МКОУСОШ № 26 Тазабекова Т.В.

УПРАВЛЕНИЕ ОБРАЗОВАНИЯ

АДМИНИСТРАЦИИ МУНИЦИПАЛЬНОГО ОБРАЗОВАНИЯ
АПШЕРОНСКИЙ РАЙОН

ПРИКАЗ

от 14.12.2020 № 1379/К103

г. Апшеронск

Об итогах муниципального этапа всероссийской олимпиады школьников 2020-2021 учебного года

В соответствии с порядком проведения всероссийской олимпиады школьников, утвержденным приказом Министерства образования и науки Российской Федерации от 18.11.2013 № 1252 «Об утверждении Порядка проведения всероссийской олимпиады школьников», на основании протоколов жюри муниципального этапа всероссийской олимпиады школьников по общеобразовательным предметам:

1. Утвердить результаты муниципального этапа всероссийской олимпиады школьников (рейтинг победителей и призеров) по общеобразовательным предметам согласно (приложению 1).

2. Наградить победителей и призеров муниципального этапа Всероссийской олимпиады школьников грамотами управления образования.

3. Руководителям общеобразовательных организаций:

1) поощрить педагогов, подготовивших победителей и призёров муниципального этапа всероссийской олимпиады школьников в 2020-2021 учебном году;

2) поощрить педагогов, входящих в состав жюри по проверке олимпиадных работ и подведению итогов муниципального этапа всероссийской олимпиады школьников в 2020-2021 учебного году;

3) взять на контроль участие учащихся в региональный этап Всероссийской олимпиады;

4) организовать работу учителей по подготовке к региональному этапу Всероссийской олимпиады школьников;

5) продолжить работу по выявлению и поддержке интеллектуально одаренных детей.

4. Контроль за исполнением настоящего приказа возложить на директора МКУ ЦРО С.Л. Папазяна.

Начальник управления образования
администрации муниципального
образования Апшеронский район Т.А. Борисенко

С.Л. Папазян
8-86152-2-79-08

КОПИЯ ВЕРНА
ПОДПИСЬ
Директор Папазяна

Приложение к приказу
управления образования
муниципального образования
Апшеронский район
от_____ № _____

Список
победителей и призеров муниципального этапа региональной олимпиады школьников по русскому языку

№ п/п	Фамилия	Имя	Отчество	Класс обучения	ОУ	Кол-во баллов	Статус диплома	Учитель
1	Борзов	Руслан	Игоревич	2	МБОУЛ № 1	27	победитель	
2	Кадзаев	Родион	Борисович	2	МБОУЛ № 1	27	победитель	
3	Низельник	Ульяна	Сергеевна	2	МБОУСОШ № 4	26	призёр	
4	Худяков	Александр	Русланович	2	МБОУСОШ № 2	26	призёр	
5	Будаева	Марья	Константиновна	2	МБОУСОШ № 2	25	призёр	
6	Орлова	Мирослава	Сергеевна	2	МБОУСОШ № 2	24	призёр	
7	Варданян	Диана	Арамовна	2	МБОУСОШ № 3	23	призёр	
8	Бекетова	Аделина	Анатольевна	2	МБОУСОШ № 2	23	призёр	
9	Апресян	Артём	Игоревич	2	МБОУГ № 5	22	призёр	
10	Манько	Иван	Дмитриевич	2	МБОУСОШ № 18	22	призёр	
11	Пирог	Екатерина	Александрович	2	МБОУСОШ № 2	22	призёр	
12	Загурская	Ульяна	Станиславовна	2	МБОУСОШ № 11	21	призёр	
13	Фомичёва	Ксения	Дмитриевна	2	МБОУСОШ № 25	21	призёр	
14	Шойко	Элина	Витальевна	2	МБОУООШ № 16	21	призёр	
15	Косяненкова	Юлия	Сергеевна	2	МБОУСОШ № 18	21	призёр	
16	Орехов	Степан	Максимович	2	МБОУЛ № 1	20	призёр	
17	Арсеньева	Анастасия	Владиславовна	2	МБОУСОШ № 7	20	призёр	
18	Вилинских	Екатерина	Викторовна	2	МБОУСОШ № 13	20	призёр	
19	Романенко	Николай	Романович	2	МБОУГ № 5	20	призёр	
20	Курганова	Софья	Сергеевна	2	МБОУСОШ № 20	19	призёр	
21	Алифанова	Диана	Викторовна	2	МБОУСОШ № 7	19	призёр	
22	Гурусин	Андрей	Евгеньевич	3	МБОУЛ № 1	29	победитель	Садыкова М.П.
23	Сотникова	Софья	Витальевна	3	МБОУСОШ № 2	29	победитель	Должикова Г.В.

24	Костин	Илья	Алексеевич	3	МБОУГ № 5	29	победитель	Коваленко Л.Н.
25	Мельникова	Валерия	Александровна	3	МБОУЛ № 1	28	призёр	Садыкова М.П.
26	Лустина	Варвара	Дмитриевна	3	МБОУСОШ № 4	28	призёр	Неволина О.В.
27	Сушко	Дарья	Николаевна	3	МБОУСОШ № 28	28	призёр	Уварова Г.А.
28	Глебская	Анастасия	Александровна	3	МБОУСОШ № 2	27	призёр	Должикова Г.В.
29	Члалян	Тигран	Андреевич	3	МБОУСОШ № 11	27	призёр	Матосян Э.Н.
30	Смоян	Милена	Джаниковна	3	МБОУСОШ № 3	26	призёр	Боярко С.А.
31	Деменева	Софья	Александровна	3	МБОУГ № 5	26	призёр	Хайзабутдинова Н.А
32	Айзатуллина	Валерия	Романовна	3	МБОУСОШ № 18	26	призёр	Хорозян В.Г.
33	Трипольцева	Анна	Викторовна	3	МБОУГ № 5	26	призёр	Коваленко Л.Н.
34	Бабкина	Таисия	Валерьвна	3	МБОУЛ № 1	25	призёр	Подставкина Л.Ю.
35	Лубенец	Алексей	Андреевич	3	МБОУСОШ № 20	25	призёр	Варельджан З.А.
36	Калюжная	Мария	Владимировна	3	МБОУСОШ № 4	25	призёр	Неволина О.В.
37	Черкашина	София	Борисовна	3	МБОУСОШ № 18	25	призёр	Хорозян В.Г.
38	Лим	Игорь	Артёмович	3	МБОУСОШ № 18	25	призёр	Хорозян В.Г.
39	Маниский	Кирилл	Викторович	3	МБОУСОШ № 18	25	призёр	Карпусь Н.Г.
40	Фоменкова	Вероника	Витальевна	3	МБОУСОШ № 28	25	призёр	Уварова Г.А.
41	Васильев	Ярослав	Дмитриевич	3	МБОУСОШ № 2	24	призёр	Карабажак-оглы А.Ж.
42	Беридзе	Камила	Нодаровна	3	МБОУСОШ № 26	24	призёр	Овчаренко Е.И.
43	Капикян	Ирина	Сергеевна	3	МБОУГ № 5	24	призёр	Коваленко Л.Н.
44	Шуткина	Виктория	Романовна	3	МКОУООШ № 33	24	призёр	Кришневская Г.В.
45	Пронина	Анастасия	Сергеевна	4	МБОУСОШ № 18	30	победитель	Уварова Е.В.
46	Вакуленко	Ксения	Сергеевна	4	МБОУСОШ № 13	30	победитель	Трапизонян Л.Г.
47	Тарасян	Алиса	Ивановна	4	МБОУЛ № 1	28	призёр	Палатова Ю.С.
48	Депелян	Каролина	Георгиевна	4	МБОУСОШ № 4	27	призёр	Рыжова Т.В.
49	Пархоменко	Кирилл	Валерьевич	4	МБОУСОШ № 20	27	призёр	Выприцкая Т.А.
50	Попов	Назар	Ильич	4	МБОУСОШ № 2	27	призёр	Сурьян Я.Т.
51	Калайджян	Елизавета	Размиковна	4	МБОУСОШ № 2	27	призёр	Сурьян Я.Т.
52	Гавриленко	Маргарита	Сергеевна	4	МБОУЛ № 1	26	призёр	Мизирева О.А.
53	Морозова	Эвелина	Эдуардовна	4	МБОУСОШ № 3	26	призёр	Гладышева Н.Л.
54	Килиджан	Дарья	Эдуардовна	4	МБОУГ № 5	26	призёр	Алиева Л.В.
55	Дудин	Артём	Александрович	4	МБОУСОШ № 2	26	призёр	Сурьян Я.Т.
56	Бережнова	Алина	Сергеевна	4	МБОУСОШ № 11	25	призёр	Курьянова В.А.
57	Карапанъян	Маргарита	Александровна	4	МБОУСОШ № 11	25	призёр	Курьянова В.А.
58	Воронина	Мария	Васильевна	4	МБОУСОШ № 7	25	призёр	Вахрамова Е.Н.
59	Третьякова	Алла	Леонидовна	4	МБОУСОШ № 15	25	призёр	Мирошникова Е.А.

КОПИЯ ВЕРНА
подпись

Районный конкурс

«Семьи счастливые моменты»

среди образовательных учреждений,

посвящённый Международному дню семьи

ДИПЛОМ

НАГРАЖДАЕТСЯ

Головёнкина Мария Александрона

ученица 3 класса МКОУСОШ №26

ДИПЛОМАНТ

Директор Т.В.Тазабекова

Приказ управления образования от 26.05.2021 г. №664/01-03

Апшеронск, 2021

Районный конкурс

«Семьи счастливые моменты»

среди образовательных учреждений,

посвящённый Международному дню семьи

ДИПЛОМ

НАГРАЖДАЕТСЯ

Кузнецова Анастасия Сергеевна

ученица 3 класса МКОУСОШ №26

ДИПЛОМАНТ

Директор Т.В.Тазабекова

Приказ управления образования от.26.05.2021 г. №664/01-03

Копия верна
Директор
Тазабекова

Апшеронск, 2021

Российская Федерация
УПРАВЛЕНИЕ ОБРАЗОВАНИЯ
АДМИНИСТРАЦИИ МУНИЦИПАЛЬНОГО
ОБРАЗОВАНИЯ АПШЕРОНСКИЙ РАЙОН
МУНИЦИПАЛЬНОЕ КАЗЁННОЕ ОБЩЕОБРАЗОВАТЕЛЬНОЕ УЧРЕЖДЕНИЕ СРЕДНЯЯ ОБЩЕОБРАЗОВАТЕЛЬНАЯ ШКОЛА № 26
ИНН2325012147 КПП 232501001
352675 Апшеронский район
Ст.Лесогорская ул.Школьная ,44
Тел. (86152) 3-01-32
E-mail: School26@aps.kubannet.ru

исх № 83 от 20 г.

СПРАВКА

Дана Овчаренко Елене Ивановне, учителю начальных классов МКОУСОШ № 26, в том, что в 2020-2021 учебном году она подготовила дипломантов районного конкурса детского творчества «Семьи счастливые моменты» - Кузнецову Анастасию Сергеевну, Головёнкину Марию Александровну.

Директор МКОУ СОШ № 26 Тазабекова Т.В.

УПРАВЛЕНИЕ ОБРАЗОВАНИЯ

АДМИНИСТРАЦИИ МУНИЦИПАЛЬНОГО ОБРАЗОВАНИЯ АПШЕРОНСКИЙ РАЙОН

ПРИКАЗ

от 26.05.2021 № 663/01-03

г. Апшеронск

Об итогах районного конкурса детского творчества «Семьи счастливые моменты», посвященного Международному дню семьи, среди образовательных учреждений

На основании приказа управления образования администрации муниципального образования Апшеронский район от 24 апреля 2021 года № 357/01-03«Об организации и проведении районного конкурса детского творчества «Семьи счастливые моменты», посвященного Международному дню семьи, среди образовательных учреждений» (далее–Конкурса), в целях популяризации образа семьи, ориентированного на стабильность отношений, духовность, воспитание детей, сохранение семейных традиций, уважение к старшему поколению, укрепления связи поколений через совместную творческую деятельность детей и родителей, проведен Конкурс. В Конкурсе приняли участие ОУ №: 1, 2, 3, 4, 7, 11, 13, 15, 17, 25, 26, 37 МБДОУ № 1, 4, 6, 8, 15, 27, 33, 37, 44; МБУДО ЦДТ, МБУДОДДиЮТиЭ(ЮТ) МКУДО ЦД(Ю)НТТ.

На основании вышеизложенного п р и к а з ы в а ю:

1. Утвердить итоги Конкурса(приложение).

2. Наградить дипломом управления образования лауреатов и дипломантов Конкурса.

3. Контроль исполнения приказа возложить на ведущего специалиста управления образования администрации муниципального образования Апшеронский район Пономареву А.В.

4. Приказ вступает в силу со дня его подписания.

Начальник управления образования
администрации муниципального
образования Апшеронский район Т.А. Борисенко

КОПИЯ
подпись
Директор
Тазабекова

Приложение
к приказу управления образования
администрации муниципального
образования Апшеронский район
от 16.05.2021 № 665/01-03

Итоги районного конкурса детского творчества «Семьи счастливые моменты», посвященного Международному дню семьи, среди образовательных учреждений

Номинация «Семейные традиции»

Возрастная категория 6-8 лет

№ п/п	Фамилия, имя участника	Наименование образовательного учреждения	Возраст	Название работы	Ф.И.О. руководителя	Результат
1	Осипов Ярослав (семейный творческий коллектив)	МБДОУ детский сад № 1	6 лет	«Вот такая у меня музыкальная семья»	Гадицкая Е.В.	лауреат
2	Пономарев Владислав (семейный творческий коллектив)	МБДОУ детский сад № 1	6 лет	«Моя семья»	Абян Л.А.	лауреат
3	Погорелова Александра	МБДОУ детский сад №4	7 лет	«Семейный отдых»	Романенко Т.А.	дипломант
4	Келеш Эрик	МБДОУ детский сад №4	7 лет	«Наша дружная семья»	Бай Н.В.	дипломант
5	Аракелян Давид	МБДОУ детский сад №4	7 лет	«Семья – мир сказки»	Бай Н.В.	участник
6	Фомченко Кирилл	МБДОУ детский сад № 37	6 лет	«Моя большая семья»	Бай Т.О.	участник
7	Капота Данил	МБДОУ детский сад № 37	6 лет	«Путешествие по родным просторам»	Бай Т.О.	участник
8	Хачиян Григорий	МБОУСОШ № 17	7 лет	«Мама, папа, брат и я – вместе дружная семья»	Загуменнова Л.К.	участник
9	Устинов Максим	МБУ ДО ЦДТ	8 лет	«Рыбаки – Устиновы»	Кнышова Н.Н.	участник

КОПИЯ
ПОДПИСЬ

8	Парталян Каролина	МБОУСОШ № 11	8 лет	«Семья Парталян»	Авжиян А.А.	дипломант
9	Чаплыгин Артур	МБОУСОШ № 11	8 лет	«Семья – это труд, забота, любовь»	Авжиян А.А.	дипломант
10	Кирилова Каролина	МБДОУ детский сад № 27	6 лет	«Герб моей семьи»	Пани-Гапко Е.В.	участник
11	Киселев Матвей	МБОУСОШ № 25	7 лет	«Герб семьи Киселёвых»	Завадская Е.Н.	дипломант
12	Веремихин Сергей	МБОУСОШ № 25	7 лет	«Герб семьи Веремихины х»	Завадская Е.Н.	лауреат
13	Макухина Александра	МБУДО ДДиЮТиЭ(ЮТ)	7 лет	Вместе мы непобедимы!	Звездилина М.С.	участник

Возрастная категория 9-11 лет

№ п/п	Фамилия, имя участника	Наименование образовательного учреждения	Возраст	Название работы	Ф.И.О. руководителя	Результат
1	Батаева Анастасия	МБОУСОШ № 15 им. Гусева В.В.	10 лет	«В родном доме и каша гуще»	Мирошникова Е.А.	дипломант
2	Ковтун Александр	МБОУСОШ № 17	10 лет	«Герб моей семьи»	Пундик И. С.	участник
3	Фазилова Севиля	МБОУСОШ № 17	11 лет	«Герб семьи Фазиловых»	Пехливанян И. С.	участник
4	Беридзе Леван	МКОУСОШ № 26	9 лет	«История моей семьи»	Овчаренко Е.И.	участник
5	Кузнецова Анастасия	МКОУСОШ № 26	10 лет	«История моего рода»	Овчаренко Е.И.	дипломант
6	Порожнетова Полина	МБУ ДО ЦДТ	11 лет	«Герб моей семьи»	Чурикова А.В.	участник
7	Елькина Ксения	МБУ ДО ЦДТ	10 лет	Герб семьи Елькиных	Кнышова Н.Н.	участник
8	Саламаха Вероника	МБУ ДО ЦДТ	9 лет	Герб семьи Саламаха	Кнышова Н.Н.	участник
9	Симачева Ли	ДО ДЭБЦ	11 лет	«Герб семьи симачевых»	Пчелинцева Е.В.	лауреат

КОПИЯ ВЕРНА
подпись

16	Кузнецов Виктор	МБДОУ детский сад № 44	6 лет	«Семья – это чудо!»	Цадурян А.В.	участник
17	Белорукова Евгения	МБДОУ детский сад № 44	6 лет	«Милая мамочка моя!»	Рогожникова С.А.	дипломант
18	Калайджян Екатерина	МБОУСОШ № 4	8 лет	«С любовью!»	Тагирова Е.Н.	участник
19	Глебский Павел	МБОУСОШ № 4	8 лет	«Моя любимая семья!»	Тагирова Е.Н.	участник
20	Парталян Каролина	МБОУСОШ № 11	8 лет	«Семья – главное в жизни»	Авжиян А.А.	дипломант
21	Шиц Каролина	МБОУСОШ № 17	8 лет	«Моя семья – мое богатство»	Кочконьян И. А.	участник

Возрастная категория 9-11 лет

№ п/п	Фамилия, имя участника	Наименование образовательного учреждения	Возраст	Название работы	Ф.И.О. руководителя	Результат
1	Попова Дарья	МБОУСОШ № 4	9 лет	«Наша дружная семья!»	Тагирова Е.Н.	участник
2	Низельник Ульяна	МБОУСОШ № 4	9 лет	«Семья – это счастье!»	Тагирова Е.Н.	участник
3	Зейтунян Диана	МБОУСОШ № 4	9 лет	«Моя семья любимая!»	Тагирова Е.Н.	участник
4	Разумова Лада	МБОУСОШ № 4	9 лет	«Семья наше счастье!»	Тагирова Е.Н.	участник
5	Головёнкина Мария	МКОУСОШ № 26	10 лет	«Самые дорогие мне люди»	Овчаренко Е.И.	дипломант
6	Беридзе Камила	МКОУСОШ № 26	10 лет	«Любимая семья»	Овчаренко Е.И.	участник
7	Беридзе Мальвина	МКОУСОШ № 26	10 лет	«Семейный вечер»	Овчаренко Е.И.	участник
8	Савченко Дмитрий	МКОУСОШ № 26	9 лет	«Наша семья»	Овчаренко Е.И.	участник
9	Сурманидзе Аурелия	МКОУСОШ № 26	9 лет	«Наше путешествие»	Овчаренко Е.И.	участник
10	Кузнецова [illegible]	МКОУСОШ № 26	10 лет	«Семейный отдых»	Овчаренко Е.И.	участник
[illegible]	Анжелика	МКОУСОШ № 26	12 лет	«Моя семья»	Сагайдак А.С.	участник

КОПИЯ ВЕРНА
подпись

ГРАМОТА

НАГРАЖДАЕТСЯ

Савченко Дмитрий

дипломант районного

творческого конкурса

" Весь мир начинается с мамы!"

Директор МКОУСОШ № 26 Тазабекова Т.В.

КОПИЯ ВЕРНА

подпись Директора Тазабековой

Ст. Лесогорская, 2021г.

ГРАМОТА

НАГРАЖДАЕТСЯ

Беридзе Камила

дипломант районного

творческого конкурса

" Весь мир начинается с мамы!"

Директор МКОУСОШ № 26 Тазабекова Т.В.

КОПИЯ ВЕРНА

ПОДПИСЬ

Директора

Тазабекова

ст. Лесогорская, 2021г.

ГРАМОТА

НАГРАЖДАЕТСЯ

Беридзе Леван

дипломант районного

творческого конкурса

" Весь мир начинается с мамы!"

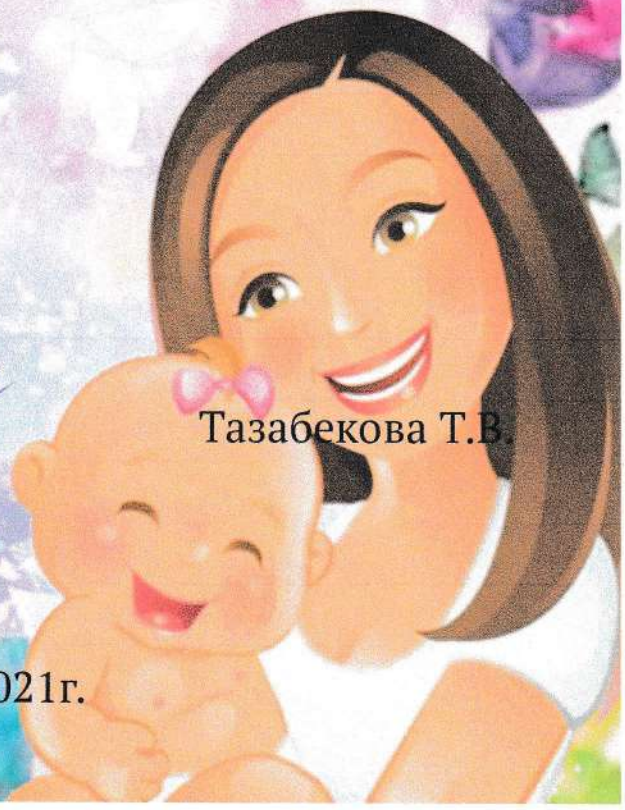

Директор МКОУСОШ № 26 Тазабекова Т.В.

КОПИЯ ВЕРНА

ПОДПИСЬ

Директор

Тазабекова

Ст. Лесогорская, 2021г.

ГРАМОТА

НАГРАЖДАЕТСЯ

Беридзе Мальвина

дипломант районного

творческого конкурса

" Весь мир начинается с мамы!"

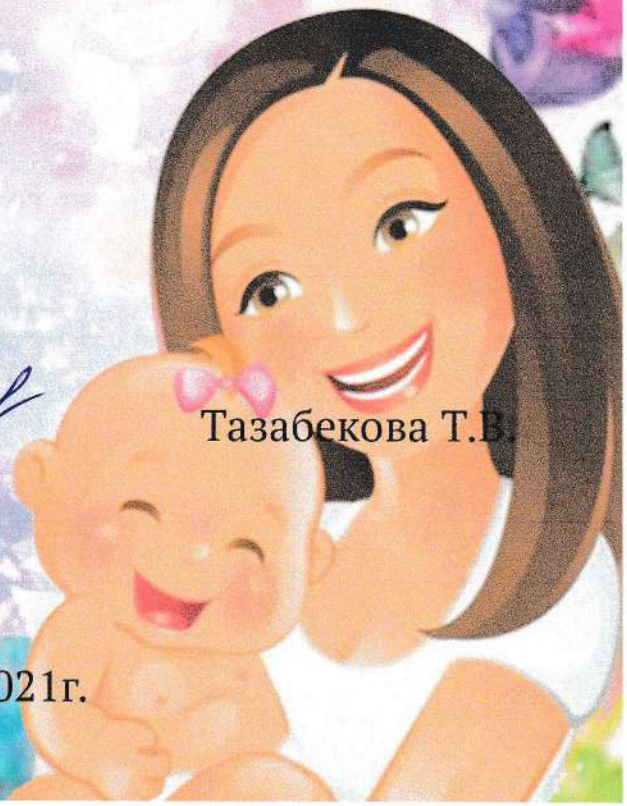

Директор МКОУСОШ № 26 Тазабекова Т.В.

КОПИЯ ВЕРНА

ПОДПИСЬ

Директор Тазабекова

Ст. Лесогорская, 2021г.

Российская Федерация
УПРАВЛЕНИЕ ОБРАЗОВАНИЯ
АДМИНИСТРАЦИИ МУНИЦИПАЛЬНОГО
ОБРАЗОВАНИЯ АПШЕРОНСКИЙ РАЙОН
МУНИЦИПАЛЬНОЕ КАЗЁННОЕ ОБЩЕОБРАЗОВАТЕЛЬНОЕ УЧРЕЖДЕНИЕ СРЕДНЯЯ ОБЩЕОБРАЗОВАТЕЛЬНАЯ ШКОЛА № 26
ИНН2325012147 КПП 232501001
352675 Апшеронский район
Ст.Лесогорская ул.Школьная ,44
Тел. (86152) 3-01-32
E-mail: School26@aps.kubannet.ru
исх № 84 от 2021 г.

СПРАВКА

Дана Овчаренко Елене Ивановне, учителю начальных классов МКОУСОШ № 26, в том, что в 2020-2021 учебном году она подготовила дипломантов районного творческого конкурса «Весь мир начинается с мамы!» - Беридзе Камилу Нодаровну, Беридзе Левана Юрьевича, Беридзе Мальвину Нугзаровну, Савченко Дмитрия Александровича.

Директор МКОУСОШ № 26 Тазабекова Т.В.

УПРАВЛЕНИЕ ОБРАЗОВАНИЯ

АДМИНИСТРАЦИИ МУНИЦИПАЛЬНОГО ОБРАЗОВАНИЯ АПШЕРОНСКИЙ РАЙОН

ПРИКАЗ

от 23.12.2021 № 1417/01-03

г. Апшеронск

Об итогах районного творческого конкурса «Весь мир начинается с мамы!», посвященного Дню Матери, среди образовательных учреждений

На основании приказа управления образования администрации муниципального образования Апшеронский район от 11 ноября 2020 года № 1240/01-03 «Об организации и проведении районного творческого конкурса «Весь мир начинается с мамы!», посвященного Дню Матери, среди образовательных учреждений» (далее–Конкурс), в целях повышения роли семьи, материнства в духовно-нравственном воспитании детей, воспитания уважительного отношения к матери, женщине, укрепления семейных традиций и ценностей, проведен Конкурс. В Конкурсе приняли участие ОУ №: 1,2,3,4,5,7,9,10, 11,13,15,16,17,18, 20, 23,24, 25,26, 30; МБДОУ №: 3, 4, 6, 7, 8, 10, 13, 15, 19, 24, 25, 27, 33, 37, 38, 39, 43; МБУ ДО ЦДТ, МКУ ДО ЦД(Ю)НТТ, МБУДО ДЭБЦ, МКУДОДДиЮТиЭ(ЮТ).

На основании вышеизложенного п р и к а з ы в а ю:

1. Утвердить итоги Конкурса (приложение).
2. Наградить дипломом управления образования лауреатов и дипломантов Конкурса.
3. Контроль исполнения приказа возложить на ведущего специалиста управления образования администрации муниципального образования Апшеронский район А.В. Пономареву.
4. Приказ вступает в силу со дня его подписания.

Начальник управления образования
администрации муниципального
образования Апшеронский район Т.А. Борисенко

КОПИЯ ВЕРНА
подпись
Директор
Тазабекова

ПРИЛОЖЕНИЕ
к приказу управления образования
администрации муниципального
образования Апшеронский район
от 23.12.2020 № 1417/0103

Итоги районного творческого конкурса «Весь мир начинается с мамы!», посвященного Дню Матери, среди образовательных учреждений

Номинация «О той, что дарует нам жизнь и тепло…»

Возрастная категория 5-6 лет

№ п/п	Фамилия, имя и возраст участника	ОУ	Название работы	Ф.И.О. руководителя	Результат
1	Руденченко Дарья, 5 лет	МБДОУ детский сад № 3	«Что я делаю для мамы»	Иванова Е.С.	Лауреат
2	Румянцева Василисса Ивановна, 5 лет	МБДОУ детский сад №4	«Любимая мама»	Назарова Р.Л.	Участник
3	Дидяшкин Алекс, 5 лет	МБДОУ детский сад №4	«Мама, как роза»	Евдокимова К.С.	Дипломант
4	Прокопенко Артем, 4года	МБДОУ детский сад №4	«Как хорошо, что ты есть у меня…»	Найда И.Н.	Участник
5	Средняя группа «Земляничка», 5 лет	МБДОУ детский сад №4	«Мамин праздник в ноябре!»	Бабенко С.А.	Дипломант
6	Кантур Милана, 5 лет	МБДОУ детский сад №4	«Кто на свете всех милей?»	Бобина И.Г.	Дипломант
7	Черменина Жаклин, 4 года	МБДОУ детский сад №4	«Мама - самый лучший друг»	Перевалова Н.Ю.	Участник
8	Смолякова Ульяна, 6 лет	МБДОУ детский сад №4	«Посидим в тишине»	Бай Н.В.	Участник
9	Тилкиджян Лиана Юрьевна, 6 лет	МБДОУ детский сад №4	«Рядом с мамой»	Попова Е.А.	Дипломант
10	Костылев Никита Максимович, 6 лет	МБДОУ детский сад №4	«Я люблю тебя, мама»	Попова Е.А.	Дипломант
11	Постильник Любовь Михайловна, 6 лет	МБДОУ детский сад №4	«Кто открыл мне этот мир»	Попова Е.А.	Дипломант
12	Чапцева Ева Сергеевна, 6 лет	МБДОУ детский сад №4	«Как здорово, что мама есть на свете!»	Попова Е.А.	Лауреат
13	Хачьян Диана, 6 лет	МБДОУ детский сад №4	«С днем Матери!»	Попова Е.А.	Лауреат

			Земли!»		
4	Глухов Никита Витальевич, 10 лет	МБОУСОШ № 2	«Поклон от сына»	Сурьян Я.Т.	Участник
5	Дудин Артём Александрович, 10 лет	МБОУСОШ № 2	«Самая милая, самая красивая»	Сурьян Я.Т.	Участник
6	Карабуюкльян Маргарита Владимировна, 10 лет	МБОУСОШ № 2	«Берегите маму!»	Сурьян Я.Т.	Участник
7	Мироненко Полина Андреевна, 10 лет	МБОУСОШ № 2	«Родная мамочка моя»	Сурьян Я.Т.	Участник
8	Штаничева Лада Петровна, 9 лет	МБОУСОШ № 2	«Для тебя, родная»	Сурьян Я.Т.	Дипломант
9	Корягов Захар Андреевич, 9 лет	МБОУСОШ № 2	Стихотворение	Карабажак-оглы А.Ж.	Участник
10	Бучнева Алина Дмитриевна, 9 лет	МБОУСОШ № 2	Стихотворение	Карабажак-оглы А.Ж.	Дипломант
11	Стренюк Андрей Сергеевич, 9 лет	МБОУСОШ № 2	Стихотворение	Карабажак-оглы А.Ж.	Участник
12	Маркарян Кристина, 7 лет	МБОУСОШ № 7 им. Ю.А.Гагарина	«Разговоры о маме»	Васильева А.Н.	Участник
13	Моисеенко Софья, 7 оет	МБОУСОШ № 7 им. Ю.А.Гагарина	«Если мама рядом»	Васильева А.Н.	Дипломант
14	Мумжьян Эдуард, 10 лет	МБОУООШ № 9	«О маме»	Бреус И.Н.	Участник
15	Самойлова Татьяна, 10 лет	МБОУООШ № 9	«О маме»	Бреус И.Н.	Дипломант
16	Стояновский Егор Евгеньевич, 9 лет	МБОУСОШ № 13 им. А.Д.Знаменского	«Если мама рядом»	Кузмищева Е.С.	Дипломант
17	Шевченко Николай Михайлович, 8лет	МБОУООШ № 16	«Разговор о маме»	Нарожная П.С.	Дипломант
18	Нефедова Милена Максимовна, 7 лет	МБОУООШ № 16	«Мама- это значит нежность…»	Нарожная П.С	Дипломант
19	Беридзе КамилаНодаровна, 9 лет	МКОУСОШ № 26	«Мамочка любимая»	Овчаренко Е.И.	Дипломант
20	Беридзе Мальвина Нугзаровна, 9 лет	МКОУСОШ № 26	«Мама, мамочка, мамуля…»	Овчаренко Е.И.	Дипломант
21	Беридзе Леван Юрьевич, 9 лет	МКОУСОШ № 26	«Все мамы планеты Земля»	Овчаренко Е.И.	Дипломант

22	Савченко Дмитрий Александрович, 9 лет	МКОУСОШ № 26	«Благословенье»	Овчаренко Е.И.	Дипломант
23	Сурманидзе Аурелия Бесиковна, 9 лет	МКОУСОШ № 26	«Праздник мамы»	Овчаренко Е.И.	Участник
24	Шавадзе Давид Эмзариевич, 9 лет	МКОУСОШ № 26	«Самый добрый человечек»	Овчаренко Е.И.	Участник
25	София Асылбекова, 9 лет	МКУ ДО ЦД(Ю)НТТ	«Маме»	Мухтаров Ю.А.	Дипломант
26	Жиров Елисей Алексеевич, 9 лет	МБУДО ДЭБЦ	«Мама»	Солотов А.В.	Дипломант

Возрастная категория 11-13 лет

№ п/п	Фамилия, имя и возраст участника	ОУ	Название работы	Ф.И.О. руководителя	Результат
1	Творческая группа 5в класса, 11-12 лет	МБОУЛ № 1	«С праздником, любимые мамы»	Минаева О.Д.	Дипломант
2	Трощенко Алиса Сергеевна, 11 лет	МБОУСОШ № 2	«Спасибо, мама»!»	Сурьян Я.Т.	Дипломант
3	Морлян Георгий Ваганович, 12 лет	МБОУСОШ № 15 им. Гусева В.В.	«Мама»	Бабаян М.В.	Дипломант
4	Юрикова Анастасия, 12 лет семейное творчество	МБОУСОШ № 17	«Читающая мама»	Казакова А. И.	Лауреат
5	Шишенко Анжелика Николаевна, 11 лет Ильченко Варвара Николаевна, 11 лет	МКОУСОШ № 26	«Любимой мамочке посвящается …»	Сагайдак А.С.	Дипломант
6	Порожнетова Полина, Черная Ксения, дуэт «Мечта», 11-13 лет	МБУ ДО ЦДТ	«Песенка о песенке»	Чурикова А.В.	Лауреат
7	Детское объединение «Школа ведущих»	МБУ ДО ЦДТ	«Мама и компьютер»	Кирикова М.Н.	Лауреат
8	Танцевальный коллектив «Экшн»	МБУ ДО ЦДТ	«Вальс»	Руди А.В.	Лауреат

КОПИЯ ВЕРНА
ПОДПИСЬ

Районный конкурс

«Время первых»

среди образовательных учреждений,
посвящённый Дню космонавтики
и 60-летию Первого полёта в космос

ДИПЛОМ

НАГРАЖДАЕТСЯ

Беридзе Леван Юрьевич

ученик 3 класса МКОУСОШ №26

ДИПЛОМАНТ

Директор Т.В.Тазабекова

Приказ управления образования от 26.05.2021 г. №664/01-03

Копия верна
Директор
Тазабекова

Апшеронск, 2021

Районный конкурс

«Время первых»

среди образовательных учреждений,
посвящённый Дню космонавтики
и 60-летию Первого полёта в космос

ДИПЛОМ

НАГРАЖДАЕТСЯ

Беридзе Камила Нодаровна
ученица 3 класса МКОУСОШ №26

ДИПЛОМАНТ

Директор Т.В.Тазабекова

Приказ управления образования от 26.05.2021 г. №664/01-03

Копия верна
Директор Тазабекова

Апшеронск, 2021

Районный конкурс

«Время первых»

среди образовательных учреждений,
посвящённый Дню космонавтики
и 60-летию Первого полёта в космос

ДИПЛОМ

НАГРАЖДАЕТСЯ

Беридзе Мальвина Нугзаровна
ученица 3 класса МКОУСОШ №26

ДИПЛОМАНТ

Директор Т.В.Тазабекова

Приказ управления образования от 26.05.2021 г. №664/01-03

Копия верна
Директор

Апшеронск, 2021

Районный конкурс

«Время первых»

среди образовательных учреждений,
посвящённый Дню космонавтики
и 60-летию Первого полёта в космос

ДИПЛОМ

НАГРАЖДАЕТСЯ

Савченко Дмитрий Александрович
ученик 3 класса МКОУСОШ №26

ДИПЛОМАНТ

Директор Т.В.Тазабекова

Приказ управления образования от 26.05.2021 г. №664/01-03

Копия верна
Директор
Тазабекова

Апшеронск, 2021

Районный конкурс

«Время первых»

среди образовательных учреждений,
посвящённый Дню космонавтики
и 60-летию Первого полёта в космос

ДИПЛОМ

НАГРАЖДАЕТСЯ

Сурманидзе Аурелия Бесиковна
ученица 3 класса МКОУСОШ №26

ДИПЛОМАНТ

Директор Т.В.Тазабекова

Приказ управления образования от 20.05.2021 г. №664/01-03

Копия верна
Директор Тазабекова Т.В.

Апшеронск, 2021

Российская Федерация
УПРАВЛЕНИЕ ОБРАЗОВАНИЯ
АДМИНИСТРАЦИИ МУНИЦИПАЛЬНОГО
ОБРАЗОВАНИЯ АПШЕРОНСКИЙ РАЙОН
МУНИЦИПАЛЬНОЕ КАЗЁННОЕ ОБЩЕОБРАЗОВАТЕЛЬНОЕ УЧРЕЖДЕНИЕ СРЕДНЯЯ ОБЩЕОБРАЗОВАТЕЛЬНАЯ ШКОЛА № 26
ИНН2325012147 КПП 232501001
352675 Апшеронский район
Ст.Лесогорская ул.Школьная ,44
Тел. (86152) 3-01-32
E-mail: School26@aps.kubannet.ru
исх № 85 от 2021 г.

СПРАВКА

Дана Овчаренко Елене Ивановне, учителю начальных классов МКОУСОШ № 26, в том, что в 2020-2021 учебном году она подготовила дипломантов районного конкурса детско-юношеского творчества «Время первых» - Беридзе Камилу Нодаровну, Сурманидзе Аурелию Бесиковну, Беридзе Левана Юрьевича, Беридзе Мальвину Нугзаровну, Савченко Дмитрия Александровича.

Директор МКОУ СОШ № 26 Тазабекова Т.В.

УПРАВЛЕНИЕ ОБРАЗОВАНИЯ

АДМИНИСТРАЦИИ МУНИЦИПАЛЬНОГО ОБРАЗОВАНИЯ АПШЕРОНСКИЙ РАЙОН

ПРИКАЗ

от 26.03.2021 № 644/01-03

г. Апшеронск

Об итогах районного конкурса детско-юношеского творчества среди образовательных учреждений «Время первых», посвященного Дню космонавтики и 60-летию Первого полета в космос

На основании приказа управления образования администрации муниципального образования Апшеронский район от 11 марта 2021 года № 275/01-03 «Об организации и проведении районного конкурса детско-юношеского творчества среди образовательных учреждений «Время первых», посвященного Дню космонавтики и 60-летию Первого полета в космос» (далее– Конкурса), в целях формирования интереса к истории открытий и освоения космоса, популяризации знаний о космонавтике, воспитания патриотических чувств, гордости за достижения своей страны в области изучения космоса, а также всестороннего развития и неформального творческого общения детей и подростков в дни школьных каникул, проведен Конкурс. В Конкурсе приняли участие ОУ №: 1, 2, 4, 5, 7, 9, 10, 11, 13, 15, 16, 17, 18, 20, 24, 25, 26, 28, 30, 37; МБДОУ № 4, 6, 37, 39;МБУ ДО ЦДТ, МБУДОДДиЮТиЭ(ЮТ), МБУДО ДЭБЦ, МКУДО ЦД(Ю)НТТ.

На основании вышеизложенного п р и к а з ы в а ю:

1.Утвердить итоги Конкурса(приложение).

2. Наградить дипломом управления образования лауреатов и дипломантов Конкурса.

3. Контроль исполнения приказа возложить на ведущего специалиста управления образования администрации муниципального образования Апшеронский район А.В. Пономареву.

4. Приказ вступает в силу со дня его подписания.

Начальник управления образования
администрации муниципального
образования Апшеронский район Т.А. Борисенко

КОПИЯ ВЕРНА
ПОДПИСЬ
Директор
Тлазабекова

ПРИЛОЖЕНИЕ
к приказу управления образования
администрации муниципального
образования Апшеронский район
от 26.05.2021г № 664/01-07

Итоги районного конкурса детско-юношеского творчества среди образовательных учреждений «Время первых», посвященного Дню космонавтики и 60-летию Первого полета в космос

Номинация «Много тайн необъятной вселенной…» (рисунки, декоративно-прикладное творчество)

Возрастная категория 6-8 лет

№ п/п	Фамилия, имя и возраст участника	ОУ	Название работы	Ф.И.О. руководителя	Результат
1	Боброва Ирина, 6 лет	МБДОУ детский сад № 4	«Инопланетные гости»	Бобина И.Г.	дипломант
2	Горбова Вероника, 6 лет	МБДОУ детский сад № 4	«Солнечное затмение»	Бобина И.Г.	участник
3	Олейникова София, 6 лет	МБДОУ детский сад № 4	«Загадочный космос»	Гафарова С.Е.	дипломант
4	Эль-Сайда Марк, 6 лет	МБДОУ детский сад № 4	«Космическое приключение»	Гафарова С.Е.	дипломант
5	Калайджян Алина, 6 лет	МБДОУ детский сад № 4	«Необъятный космос»	Квотченко А.И.	дипломант
6	Буланов Марк, 6 лет	МБДОУ детский сад № 4	«Космическое путешествие»	Квотченко А.И.	дипломант
7	Древаль Ева, 6 лет	МБДОУ детский сад № 4	«Мы – дети космоса»	Романенко Т.А.	лауреат
8	Кагриманян Вартан, 7 лет	МБДОУ детский сад № 4	«Ближе к звездам»	Бай Н.В.	дипломант
9	Палашкин Андрей, 7 лет	МБДОУ детский сад № 4	«Звездные просторы»	Бай Н.В.	дипломант
10	Сафаров Алибек, 7 лет	МБДОУ детский сад № 4	«Какие они, планеты»	Бай Н.В.	дипломант
11	Сеферян Андрей, 6 лет	МБДОУ детский сад № 4	«К звездам»	Бай Н.В.	дипломант
12	Авдлаев Азиз, 4,5 года	МБДОУ детский сад № 6	«Далекий космос»	Свинаренко А.В.	участник
13	Ватутина Екатерина,	МБДОУ детский сад № 6	«В гостях у солнца»	Свинаренко А.В.	дипломант
14	Горбунова София, 4,5 года	МБДОУ детский сад № 6	«Друзья из космоса»	Свинаренко А.В.	дипломант
15	Тимонкова Полина, 5 лет	МБДОУ детский сад № 6	«Мой звездолет»	Свинаренко А.В.	участник

КОПИЯ ВЕРНА
ПОДПИСЬ

	Грета, 10 лет	имени К.И. Недорубова	в космос»		
63	Курилова София, 10 лет	МБОУСОШ №25	«Скоро все космонавты России…»	Коломыйцева Н.В.	лауреат
64	Хуаде Амина, 11 лет	МКОУСОШ № 26	«Космонавт»	Сагайдак А.С.	участник
65	Караерова София, 11 лет	МКОУСОШ № 26	«Наша планета»	Сагайдак А.С.	участник
66	Беридзе Камила, 10 лет	МКОУСОШ № 26	«Покорение космоса»	Овчаренко Е.И.	дипломант
67	Беридзе Мальвина, 10 лет	МКОУСОШ № 26	«Вселенная»	Овчаренко Е.И.	участник
68	Гриненко Никита, 10 лет	МКОУСОШ № 26	«Ракета»	Овчаренко Е.И.	участник
69	Савченко Дмитрий, 9 лет	МКОУСОШ № 26	«Просторы космоса»	Овчаренко Е.И.	участник
70	Сурманидзе Аурелия, 9 лет	МКОУСОШ № 26	«Полет в космос»	Овчаренко Е.И.	дипломант
71	Бобровников Святослав, 10 лет	МБОУСОШ №30	«Выход в космос»	Перевера Ю.В.	дипломант
72	Забунян Аэлита, 10 лет	МБОУСОШ №30	«Космическое пространство»	Перевера Ю.В.	лауреат
73	Солдаева Елизавета, 10 лет	МБУДО ДДиЮТиЭ(ЮТ)	«Тайны вселенной»	Звездилина М.С.	дипломант
74	Хастьян Артем, 9 лет	МБУДО ДДиЮТиЭ(ЮТ)	«В космос»	Звездилина З.М.	участник
75	Кирносенко Юрий, 11 лет	МБУДО ДДиЮТиЭ(ЮТ)	«Через тернии к звездам»	Звездилина З.М.	участник
76	Асылбекова Алина, 10 лет	МКУ ДО ЦД(Ю)НТТ	«Лайка в космосе»	Цветков И.А.	лауреат
77	Баширов Даниил, 9 лет	МКУ ДО ЦД(Ю)НТТ	«Далёкий космос»	Цветков И.А.	лауреат
78	Газарян Маргарита, 11 лет	МБУ ДО ЦДТ	«Космические часы»	Грищенко – Гришко Т.В.	дипломант
79	Хачатрян Рустам, 11 лет	МБУ ДО ЦДТ	«На Марсе»	Мокина В.В.	лауреат
80	Хайзабутдинова Кристина, 11 лет	МБУ ДО ЦДТ	«Космические дали»	Кнышова Н.Н.	дипломант
81	Устинова Виолетта, 11 лет	МБУ ДО ЦДТ	«Тайны Вселенной»	Кнышова Н.Н.	лауреат
82	Шевякова Анастасия,11 лет	МБУ ДО ЦДТ	«Улыбка Гагарина»	Соколова Д.В.	лауреат
83	Порожнетова Полина, 11 лет Порожнетов Артем, 10 лет	МБУ ДО ЦДТ	«Наша солнечная система»	Чурикова А.В.	дипломант

КОПИЯ ВЕРНА
подпись

20	Смышляева Алиса, 7 лет	МБОУСОШ №13им. А.Д Знаменского	«Человек на пороге вселенной»	Бобровская Е.В.	дипломант
21	Ковалёв Глеб, 7 лет	МБОУСОШ №13им. А.Д Знаменского	«Гагарин в космосе»	Бобровская Е.В.	дипломант
22	Какабадзе Виталий, 8 лет	МБОУООШ № 16	«Первый полет в космос»	Нарожная П.С.	дипломант
23	Хаширов Назар, 8 лет	МБОУООШ № 16	«Космическая станция»	Каплина Л.М.	лауреат
24	Мкртычян Давид, 8 лет	МБОУООШ № 16	«Ракета»	Каплина Л.М.	дипломант
25	Ковалев Савелий, 8 лет	МБОУООШ № 16	«Космос зовет…»	Каплина Л.М.	дипломант
26	Онюшко Андрей, 8 лет	МБОУСОШ № 17	«Космическая ракета»	Покаташкина Е.П.	лауреат
27	Почигайло Василий, 8 лет	МБОУСОШ№24 им. К.И. Недорубова	«Высадка на Марс»	Гавинская О.В.	дипломант

Возрастная категория 9-11 лет

№ п/п	Фамилия, имя и возраст участника	ОУ	Название работы	Ф.И.О. руководителя	Результат
1	Волкова Алиса, 9 лет	МБОУГ № 5	«На старте»	Коваленко Л.Н.	дипломант
2	Овакимян Даниил, 10 лет	МБОУГ № 5	«Моя ракета»	Коваленко Л.Н.	лауреат
3	Бычкова Алиса, 10 лет	МБОУСОШ № 7 им. Ю.А.Гагарина	«Космический корабль «Восток-1»	Шкуренко О.В.	дипломант
4	Ковалишкин Константин, 10 лет	МБОУСОШ № 7 им. Ю.А.Гагарина	«На пути к звездам»	Шкуренко О.В.	дипломант
5	Райсян Ашот, 11 лет	МБОУСОШ № 7 им. Ю.А.Гагарина	«На старте»	Шкуренко О.В.	дипломант
6	Тозлян Кира, 10 лет	МБОУООШ № 9	Ракета «Восток»	БреусИ.Н.	дипломант
7	Макарян Арман, 10 лет	МБОУООШ № 9	«Солнечная планета»	Бреус И.Н.	дипломант
8	Маркарьян Давид, 9 лет	МБОУООШ № 9	«Космический полет»	Сафонова Л.Г.	дипломант
9	Гагарин Дамир, 9 лет	МБОУСОШ № 17	«МКС»	Кочконьян И.А.	дипломант
10	Беридзе Леван, 9 лет	МКОУСОШ № 26	«Ракета в космосе»	Овчаренко Е.И.	дипломант
11	Беридзе М[illegible] 10лет	МКОУСОШ № 26	«Летательный аппарат»	Овчаренко Е.И.	дипломант
12	[illegible] Дмитрий	МКОУСОШ № 26	«Спутник Земли»	Овчаренко Е.И.	дипломант

КОПИ
подпис

2	Творческий коллектив 7 «Б» класса, 13 лет	МБОУСОШ № 18	«Покорение космоса»	Иванова С.А.	лауреат

Возрастная категория 15-17 лет

№ п/п	Фамилия, имя и возраст участника	ОУ	Название работы	Ф.И.О. руководителя	Результат
1	Коллектив 9-а класса	МБОУООШ № 9	«Народ ликует»	Куценко Т.Н.	лауреат
2	Мясникова Эрика, 15 лет	МБОУСОШ № 17	«Покоритель космоса Гагарин»	Юркевич Е.А.	дипломант

Начальник управления образования
администрации муниципального
образования Апшеронский район Т.А. Борисенко

КОПИЯ ВЕРНА
ПОДПИСЬ

Районный интернет-конкурс

„Строки, опаленные войной"

среди образовательных учреждений
муниципального образования Апшеронский район,
посвященный 76-летию Победы
в Великой Отечественой войне 1941-1945 годов

ДИПЛОМ

НАГРАЖДАЕТСЯ

Беридзе Камила Нодаровна

ученица 3 класса МКОУСОШ №26

ЛАУРЕАТ

Начальник управления образования
муниципального образования
Апшеронский район М.А. Борисенко

Приказ управления образования от 26.05.2021г. № 667/01-03

Копия верна

Апшеронск, 2021

Районный интернет-конкурс

„Строки, опаленные войной"

среди образовательных учреждений
муниципального образования Апшеронский район,
посвященный 76-летию Победы
в Великой Отечественой войне 1941-1945 годов

ДИПЛОМ

НАГРАЖДАЕТСЯ

Головёнкина Мария Александровна

ученица 3 класса МКОУСОШ №26

ДИПЛОМАНТ

Начальник управления образования
муниципального образования
Апшеронский район Т.А. Борисенко

Приказ управления образования от 26.05.2021г. № 667/01-03

Копия верна
Тазабекова

Апшеронск, 2021

Районный интернет-конкурс

„Строки, опаленные войной"

среди образовательных учреждений
муниципального образования Апшеронский район,
посвященный 76-летию Победы
в Великой Отечественой войне 1941-1945 годов

ДИПЛОМ

НАГРАЖДАЕТСЯ

Сурманидзе Аурелия Бесиковна

ученица 3 класса МКОУСОШ №26

ДИПЛОМАНТ

Начальник управления образования
муниципального образования
Апшеронский район М.А. Борисенко

Приказ управления образования от 26.05.2021г. № 667/01-03

Копия верна
Директор
Тазабекова

Апшеронск, 2021

Районный интернет-конкурс

„Строки, опаленные войной"

среди образовательных учреждений
муниципального образования Апшеронский район,
посвященный 76-летию Победы
в Великой Отечественой войне 1941-1945 годов

ДИПЛОМ

НАГРАЖДАЕТСЯ

Беридзе Мальвина Нугзаровна

ученица 3 класса МКОУСОШ №26

ЛАУРЕАТ

Начальник управления образования
муниципального образования
Апшеронский район Т.А. Борисенко

Приказ управления образования от 26.05.2021г. №667/01-03

Копия верна
Директор
Тазабекова

Апшеронск, 2021

Российская Федерация
УПРАВЛЕНИЕ ОБРАЗОВАНИЯ
АДМИНИСТРАЦИИ МУНИЦИПАЛЬНОГО
ОБРАЗОВАНИЯ АПШЕРОНСКИЙ РАЙОН
МУНИЦИПАЛЬНОЕ КАЗЁННОЕ ОБЩЕОБРАЗОВАТЕЛЬНОЕ УЧРЕЖДЕНИЕ СРЕДНЯЯ ОБЩЕОБРАЗОВАТЕЛЬНАЯ ШКОЛА № 26
ИНН2325012147 КПП 232501001
352675 Апшеронский район
Ст.Лесогорская ул.Школьная ,44
Тел. (86152) 3-01-32
E-mail: School26@aps.kubannet.ru
исх № 85 от 2021 г.

СПРАВКА

Дана Овчаренко Елене Ивановне, учителю начальных классов МКОУСОШ № 26, в том, что в 2020-2021 учебном году она подготовила лауреатов и дипломантов районного интернет-конкурса «Строки, опалённые войной» - Беридзе Камилу Нодаровну (лауреат), Беридзе Мальвину Нугзаровну (лауреат), Сурманидзе Аурелию Бесиковну (дипломант), Головёнкину Марию Александровну (дипломант) .

Директор МКОУСОШ № 26 Тазабекова Т.В.

УПРАВЛЕНИЕ ОБРАЗОВАНИЯ

АДМИНИСТРАЦИИ МУНИЦИПАЛЬНОГО ОБРАЗОВАНИЯ АПШЕРОНСКИЙ РАЙОН

ПРИКАЗ

от 26.05.2021 № 667/01-03

г. Апшеронск

Об итогах районного интернет-конкурса «Строки, опаленные войной» среди образовательных учреждений муниципального образования Апшеронский район, посвященного 76-летию Победы в Великой Отечественной войне 1941-1945 годов

На основании приказа управления образования администрации муниципального образования Апшеронский район от 21 апреля 2021 года № 495/01-03«Об организации и проведении районного интернет-конкурса «Строки, опаленные войной» среди образовательных учреждений муниципального образования Апшеронский район, посвященного 76-летию Победы в Великой Отечественной войне 1941-1945 годов» (далее–Конкурс), в целях сохранения исторической памяти, создания условий для освоения учащимися ценностных представлений о патриотизме, гражданском долге, служении Отечеству, проведен Конкурс. В Конкурсе приняли участие ОУ №: 1, 2, 3,4, 5,7,9, 11,13,17,18, 20, 23, 24, 25, 26, 28; ДОУ №: 1, 2, 3, 6, 7, 8, 13, 15, 19, 37, 43, 44; МБУДОДДиЮТиЭ(ЮТ).

На основании вышеизложенного п р и к а з ы в а ю:

1.Утвердить итоги Конкурса (приложение).

2. Наградить дипломом управления образования лауреатов и дипломантов Конкурса.

3. Контроль исполнения приказа возложить на ведущего специалиста управления образования администрации муниципального образования Апшеронский район Пономареву А.В.

4. Приказ вступает в силу со дня его подписания.

Начальник управления образования
администрации муниципального образования
Апшеронский район Т.А. Борисенко

КОПИЯ ВЕРНА
подпись
Директор
Тазабекова

Приложение
к приказу управления образования
администрации муниципального
образования Апшеронский район
от 26.05.20 № 667/1-03

Итоги районного интернет-конкурса
«Строки, опаленные войной» среди образовательных учреждений муниципального образования Апшеронский район, посвященном 76-летию Победы в Великой Отечественной войне 1941-1945 годов

№ п/п	Фамилия, имя участника	ОУ	Возраст	Ф.И.О. руководителя	Название работы	Результат
1.	Абянли Альберт Амбарцумович	МБДОУ детский сад № 44	5 лет	Цадурян Анаид Викторовна	«Я помню. Я горжусь!»	участник
2.	Акбуюк-оглы Аиша Кемаловна	МБДОУ детский сад № 43	5 лет	Устьян Наталья Николаевна	«Как надоели войны на свете!»	участник
3.	Алексахина Валерия	МБДОУ детский сад № 8	6 лет	Гузенко Мария Викторовна	«Что такое день Победы?»	дипломант
4.	Алиева Вера Андреевна	МБОУГ № 5	10 лет	Алиева Лариса Владиславовна	С.Скакун «Отсверкали военные грозы»	дипломант
5.	Ароян Эвелина Гагиковна	МБДОУ № 2	5 лет	Алимова Светлана Николаевна	О.Высотская «Салют»	участник
6.	Басинская Екатерина Александровна	МБОУСОШ №24 имени К.И. Недорубова	12 лет	Почигайло Ирина Николаевна	"Чулочки"	участник
7.	Батурин Георгий Николаевич	МБОУСОШ № 4	8 лет	Гудкова Полина Михайловна	«Прадедушке посвящается!»	лауреат
8.	Белов Александр Александрович	МБОУЛ № 1	8 лет	Логойда Елена Викторовна	видеоролик стихотворения	дипломант
9.	Белоедова Александра Александровна	МБОУООШ №23	11 лет	Васильева Елена Алексеевна	Журавли Расул Гамзатов	участник
10.	Белых Ксения Дмитриевна	МБОУСОШ №13 имени А.Д.Знаменского	16 лет	Кучина Валентина Сергеевна	Б.Полевой «Отрывок из повести о настоящем человеке»	лауреат
11.	Беридзе Камила Нодировна	МКОУСОШ № 26	10 лет	Овчаренко Елена Ивановна	И. Бутримова «День Победы»	лауреат

12.	Беридзе - Мальвина Нодировна	МКОУСОШ № 26	10 лет	Овчаренко Елена Ивановна	О. Маслова «Пусть будет мир»	лауреат
13.	Бусоедов Ярослав Антонович	МБОУСОШ № 20	12 лет	Иващенко Елена Викторовна	С.Гудзенко «Перед атакой»	дипломант
14.	Варданян Кристина Арамовна	МБДОУ детский сад № 7	5 лет	Джаяни Наргиза Исламовна	«Возвращение». «Что такое день Победы»	участник
15.	Величко София Анатольевна	МБДОУ детский сад № 37	5 лет	Величко Наталья Георгиевна	«Спасибо Героям»	участник
16.	Воробьёва Софья Александровна	МБОУСОШ №11	8 лет	Абян Галина Николаевна	«Спасибо всем, кто жизнь отдал»	участник
17.	Гаврилова Арина Александровна	МБОУСОШ №11	9 лет	Демирьян Оксана Камсаровна	С.Супонев «Две сестры»	лауреат
18.	Гайдукова Валерия Юрьевна. Демченко Елизавета Геннадьевна	МБОУЛ №1	10 лет	Лытня Наталья Эдуардовна	Стихи о войне	участник
19.	Гайтян София Владимировна	МБОУСОШ №4	8 лет	Афанасьева Светлана Анатольевна	В.Боков «На Мамаевом Кургане тишина»	дипломант
20.	Галин Никита Алексеевич	МБОУСОШ № 25	10 лет	Звоозникова Наталья Анатольевна	«Вспомним все»	лауреат
21.	Галстян Магда Араиковна	МБДОУ детский сад № 15	5 лет	Камалова Елена Олеговна	А.Усачев «День Победы»	участник
22.	Геворгян Марк Оганесович	МБДОУ детский сад № 2	5 лет	Хорольская Вера Николаевна	«Победа»	участник
23.	Геворкян Ашот Суренович	МБОУСОШ №18	11 лет	Наумова Надежда Андреевна	«Мой прадедушка»	участник
24.	Геворкян Наира Сурсновна	МБОУСОШ №18	8 лет	Колонтаевская Ирина Владимировна	«Спасибо героям»	участник
25.	Головенкина Мария Александровна	МКОУСОШ № 26	10 лет	Овчаренко Елена Ивановна	Г. Рублев «Памятник»	дипломант
26.	Гурина Алена Александровна	МБДОУ детский сад № 2	5 лет	Галушка Елена Александровна	видеоролик стихотворения	участник
	Дедова Маргарита Андреевна	МБОУСОШ №11	12 лет	Ритунская Елена Геннадьевна	видеоролик «Месяц май»	лауреат

КОПИЯ ВЕРНА

	Виктор	сад №8		Татьяна Петровна		
74.	Слепышев Елисей Петрович	МБДОУ детский сад №3	5 лет	Выродова Наталья Викторовна	Светлана Сирена «Дети войны»	участник
75.	Спирина Мария Андреевна	МБДОУ детский сад № 6	7 лет	Мкртчян Клара Агвановна	видеоролик стихотворения	участник
76.	Старченко Марина Александровна	МБОУСОШ № 17	12 лет	Колесникова Ольга Викторовна	«России не нужна война»	участник
77.	Сурманидзе Аурелия Бесиковна	МКОУСОШ № 26	9 лет	Овчаренко Елена Ивановна	С. Васильев «Белая береза»	дипломант
78.	Тадевосян Георгий Гагикович	МБОУСОШ №13 имени А.Д.Знаменского	13 лет	Темиров Александр Александрович	Ю.Шмидт «Вечный огонь»	дипломант
79.	Таймасов Тимур Александрович	МБОУСОШ № 7 им. Ю.А. Гагарина	9 лет	Литвинова Наталья Ивановна	Александр Твардовский «Рассказ танкиста»	лауреат
80.	Татосьян Анна Артуровна	МБДОУ № 2	5 лет	Алимова Светлана Николаевна	О.Маслова «Спасибо героям!»	участник
81.	Татульян Кирилл Вадимович	МБОУСОШ № 24	14 лет	Скоморохова Кристина Дмитриевна	«Георгиевская ленточка»	дипломант
82.	Творческий коллектив 1-в класса	МБОУЛ №1	7 лет	Качайло Ольга Васильевна	Стихи о войне	лауреат
83.	Творческий коллектив 4-в класса	МБОУЛ №1	10-11 лет	Лытня Наталья Эдуардовна	Была война, была Победы…	лауреат
84.	Тришина Надежда Геннадьевна	МБОУСОШ № 17	15 лет	Юркевич Елена Александровна	«Чулочки»	лауреат
85.	Ханджян Арминэ Альбертовна	МБОУСОШ №11	8 лет	Авжиян Анжелика Агоповна	А.Исаковски «У могилы солдата…»	дипломант
86.	Хачанова Маргарита	МБОУСОШ № 28	10 лет	Хартян Марина Сергеевна	К. Симонов «Жди меня»	дипломант
87.	Хелемеря-Бондарь Вероника Ивановна	МБОУСОШ №2	11 лет	Якименко Марина Васильевна	Степан Кадашников «Не забывайте о войне»	лауреат
88.	Хохлова Мария Алексеевна	МБОУСОШ №13 имени А.Д.Знаменского	11 лет	Кузмищева Елена Сергеевна	А.Дементьев «Баллада о матери»	дипломант
89.	Чернух Ксения	МБОУСОШ №4	13 лет	Нелепа Ольга Алексеевна	С.Михалков «После Победы!»	лауреат

КОПИЯ ВЕРНА
подпись

	Владимировна					
90.	Чехонадских Василина Евгеньевна	МБОУСОШ №2	12 лет	Уварова Людмила Андреевна	Муса Джалиль «Чулочки»	дипломант
91.	Швайковский Александр Сергеевич	МБОУСОШ № 17	13 лет	Яровая Светлана Ивановна	«Сегодня летчик…»	дипломант
92.	Шкурко Виктория Константиновна	МБОУСОШ № 7 им. Ю.А. Гагарина	9 лет	Лысакова Людмила Валерьевна	Анна Ахматова «Прошло 5 лет»	лауреат
93.	Шуплецова Марьяна	МБДОУ детский сад №8	6 лет	Фёдорова Ольга Валерьевна	«Что такое день Победы?»	участник
94.	Юрикова Анастасия Юрьевна	МБОУСОШ № 17	12 лет	Шарова Надежда Викторовна	«История помнит Победу»	дипломант
95.	Языджян Мария Ашотовна	МБОУСОШ №11	12 лет	Сергиенко Магда Гургеновна	К.Симонов «Ты помнишь, Алёша. Дороги Смоленщины…»	дипломант
96.	Язычан Алиса	МБДОУ детский сад №8	7 лет	Якимычева Вера Владимировна	«Есть в мае праздник славный…!»	участник
97.	Яковенко Александр Викторович	МБОУСОШ № 3	10 лет	Климова Яна Николаевна	Стихотворение	лауреат

Начальник управления образования
администрации муниципального
образования Апшеронский район Т.А. Борисенко

КОПИЯ ВЕ
подпись

ДИПЛОМ

Серия ДУ №18683 от 29.03.2021 г.
Настоящим дипломом награждается

Беридзе Леван
за I место

во всероссийской олимпиаде
"Земля - наш общий дом!" (для 3 класса)

Куратор:

учитель начальных классов
МКОУСОШ №26
Апшеронского района Краснодарского края

Овчаренко Елена Ивановна

Гл. редактор **В.В. Богданов**

Всероссийское издание "АЛЬМАНАХ ПЕДАГОГА"
Свидетельство о регистрации СМИ ЭЛ № ФС 77-65290
выдано Федеральной службой РКН 12.04.2016г.
Доменное имя: almanahpedagoga.ru

КОПИЯ
ПОДПИСЬ
Директор
Тазабекова

Российская Федерация
УПРАВЛЕНИЕ ОБРАЗОВАНИЯ
АДМИНИСТРАЦИИ МУНИЦИПАЛЬНОГО
ОБРАЗОВАНИЯ АПШЕРОНСКЙЙ РАЙОН
МУНИЦИПАЛЬНОЕ КАЗЁННОЕ ОБЩЕОБРАЗОВАТЕЛЬНОЕ УЧРЕЖДЕНИЕ СРЕДНЯЯ ОБЩЕОБРАЗОВАТЕЛЬНАЯ ШКОЛА № 26
ИНН2325012147 КПП 232501001
352675 Апшеронский район
Ст.Лесогорская ул.Школьная ,44
Тел. (86152) 3-01-32
E-mail: School26@aps.kubannet.ru
исх № 86 от 2021 г.

СПРАВКА

Дана Овчаренко Елене Ивановне, учителю начальных классов МКОУСОШ № 26, в том, что в 2020-2021 учебном году она подготовила победителя во Всероссийской олимпиаде «Земля - наш общий дом!» - Беридзе Левана Юрьевича.

Директор МКОУСОШ № 26 Тазабекова Т.В.

Диплом

за участие в онлайн-олимпиаде No 2768968 от 22.03.2021

Награждается победитель (I место)

Всероссийской онлайн-олимпиады "Всезнайкино" в номинации

"Русский язык: Части речи (для учеников 3 класса)"

Беридзе Мальвина

ученица 3 класса
МКОУСОШ №26

Подготовку участника выполнил(а):
Овчаренко Елена Ивановна, учитель начальных классов, МКОУСОШ №26 Апшеронского района ст. Лесогоркой

Редактор сетевого издания
"Всезнайкино"
Морозова О.В.

Всероссийские онлайн-олимпиады ВСЕЗНАЙКИНО СМИ ЭЛ № ФС 77-71799 от 13.12.2017

ВСЕЗНАЙКИНО

Организатор олимпиады сетевое издание "Всезнайкино"
СМИ ЭЛ No ФС 77-71799 зарегистрировано 13.12.2017
Адрес сайта организатора: всезнайкино.рф

Российская Федерация
УПРАВЛЕНИЕ ОБРАЗОВАНИЯ
АДМИНИСТРАЦИИ МУНИЦИПАЛЬНОГО
ОБРАЗОВАНИЯ АПШЕРОНСКИЙ РАЙОН
МУНИЦИПАЛЬНОЕ КАЗЁННОЕ ОБЩЕОБРАЗОВАТЕЛЬНОЕ УЧРЕЖДЕНИЕ СРЕДНЯЯ ОБЩЕОБРАЗОВАТЕЛЬНАЯ ШКОЛА № 26
ИНН2325012147 КПП 232501001
352675 Апшеронский район
Ст.Лесогорская ул.Школьная ,44
Тел. (86152) 3-01-32
E-mail: School26@aps.kubannet.ru

исх № 87 от 2021 г.

СПРАВКА

Дана Овчаренко Елене Ивановне, учителю начальных классов МКОУСОШ № 26, в том, что в 2020-2021 учебном году она подготовила победителя Всероссийской онлайн-олимпиады «Всезнайкино» в номинации «Русский язык: Части речи» - Беридзе Мальвину Нугзаровну.

Директор МКОУСОШ № 26 Тазабекова Т.В.

KONKURS-START ru

ДИПЛОМ 1

НАГРАЖДАЕТСЯ

Беридзе Мальвина Нугзаровна

Занявший(ая) **1 место**

В VII Международном дистанционном конкурсе «СТАРТ»

Количество набранных баллов: 15 из 15

Уровень заданий: 3 класс

Предмет: Математика

МКОУСОШ №26

Руководитель проекта
Е. Ю. Гавдур

17.02.2021
№ ЖО-88167

Ваш личный промокод участника конкурса
на занятия с онлайн-репетиторами на сайте IU.RU
КОНКУРС7

КОПИЯ ВЕРНА

ПОДПИСЬ

Директор Тазабекова

KONKURS-START ru

ДИПЛОМ 1

НАГРАЖДАЕТСЯ

Савченко Дмитрий Александрович

Занявший(ая) 1место

В VII Международном дистанционном конкурсе «СТАРТ»

Количество набранных баллов: 15 из 15

Уровень заданий: 3 класс

Предмет: Математика

МКОУСОШ №26

Руководитель проекта
Е. Ю. Гавдур

17.02.2021
№ ЖО-88402

5% скидка
Ваш личный промокод участника конкурса
на занятия с онлайн-репетиторами на сайте IU.RU
КОНКУРС7

КОПИЯ ВЕРНА
ПОДПИСЬ
Директор
Тазабекова

KONKURS-START ru

ДИПЛОМ 1

НАГРАЖДАЕТСЯ

Беридзе Камила Нодаровна

Занявший(ая) 1место

В VII Международном дистанционном конкурсе «СТАРТ»

Количество набранных баллов: 15 из 15

Уровень заданий: 3 класс

Предмет: Математика

МКОУСОШ №26

Республика Беларусь Общество с ограниченной ответственностью «Ведки» г. Минск

Руководитель проекта
Е. Ю. Гавдур

17.02.2021
№ ЖО-87968

КОПИЯ ВЕРНА
подпись
Директор
Тазабекова

Ваш личный промокод участника конкурса
на занятия с онлайн-репетиторами на сайте IU.RU
КОНКУРС7

KONKURS-START ru

БЛАГОДАРНОСТЬ КООРДИНАТОРУ

ПОЛУЧАЕТ

Овчаренко Елена Ивановна

За активную помощь при проведении
VII Международного дистанционного конкурса «СТАРТ»

Руководитель проекта
Е. Ю. Гавдур

17.02.2021
ЖН-263390

КОПИЯ ВЕРНА
подпись
Директор
Тазабекова

Российская Федерация
УПРАВЛЕНИЕ ОБРАЗОВАНИЯ
АДМИНИСТРАЦИИ МУНИЦИПАЛЬНОГО
ОБРАЗОВАНИЯ АПШЕРОНСКЙЙ РАЙОН
МУНИЦИПАЛЬНОЕ КАЗЁННОЕ ОБЩЕОБРАЗОВАТЕЛЬНОЕ УЧРЕЖДЕНИЕ СРЕДНЯЯ ОБЩЕОБРАЗОВАТЕЛЬНАЯ ШКОЛА № 26
ИНН2325012147 КПП 232501001
352675 Апшеронский район
Ст.Лесогорская ул.Школьная ,44
Тел. (86152) 3-01-32
E-mail: School26@aps.kubannet.ru

исх № 88 от 2021г.

СПРАВКА

Дана Овчаренко Елене Ивановне, учителю начальных классов МКОУСОШ № 26, в том, что в 2020-2021 учебном году она подготовила победителей IV Международного дистанционного конкурса «Старт» - Савченко Дмитрия Александровича, Беридзе Мальвину Нугзаровну, Беридзе Камилу Нодаровну.

Директор МКОУСОШ № 26 Тазабекова Т.В.

«НОВОЕ ДОСТИЖЕНИЕ» -
Первый интеллектуальный центр дистанционных технологий

Диплом

лауреата I степени

настоящее свидетельство подтверждает, что

Беридзе Камила Нодаровна

3-й класс
МКОУСОШ №26
Краснодарский край Апшеронский район
ст. Лесогорская

является победителем
Всероссийской олимпиады для учащихся 3-х классов
"Мой родной русский язык"
Руководитель: Овчаренко Елена Ивановна

2020-2021 учебный год
Организатор мероприятий сайт "Новое Достижение"
https://NEWGI.RU

Председатель организационного комитета к.п.н. Г.Б.Велекжанина

12.05.2021 г. Москва ДП-58 № 22438

КОПИЯ ВЕРНА
подпись

Свидетельство СМИ: ЭЛ № ФС 77-62416

Российская Федерация
УПРАВЛЕНИЕ ОБРАЗОВАНИЯ
АДМИНИСТРАЦИИ МУНИЦИПАЛЬНОГО
ОБРАЗОВАНИЯ АПШЕРОНСКИЙ РАЙОН
МУНИЦИПАЛЬНОЕ КАЗЁННОЕ ОБЩЕОБРАЗОВАТЕЛЬНОЕ УЧРЕЖДЕНИЕ СРЕДНЯЯ ОБЩЕОБРАЗОВАТЕЛЬНАЯ ШКОЛА № 26
ИНН2325012147 КПП 232501001
352675 Апшеронский район
Ст.Лесогорская ул.Школьная ,44
Тел. (86152) 3-01-32
E-mail: School26@aps.kubannet.ru
исх № 89 от _____ 20 г.

СПРАВКА

Дана Овчаренко Елене Ивановне, учителю начальных классов МКОУСОШ № 26, в том, что в 2020-2021 учебном году она подготовила лауреата I степени Всероссийской олимпиады «Мой родной русский язык» - Беридзе Камилу Нодаровну.

Директор МКОУСОШ № 26 Тазабекова Т.В.

Всероссийская онлайн-олимпиада
«Олимпийские игры на Учи.ру по математике» для 1–9 классов
Октябрь 2020

ПОХВАЛЬНАЯ ГРАМОТА

Награждается

Леван Беридзе

ученик 3-го класса
Муниципальное казенное общеобразовательное учреждение средняя общеобразовательная школа №26

Грамота № 2009-1-3-21414647

Лицензия на осуществление образовательной деятельности №038749 от «20» сентября 2017 г.

Руководитель направления «Олимпиады» платформы «Учи.ру» Г. Г. Симонян

Российская Федерация
УПРАВЛЕНИЕ ОБРАЗОВАНИЯ
АДМИНИСТРАЦИИ МУНИЦИПАЛЬНОГО
ОБРАЗОВАНИЯ АПШЕРОНСКЙЙ РАЙОН
МУНИЦИПАЛЬНОЕ КАЗЁННОЕ ОБЩЕОБРАЗОВАТЕЛЬНОЕ УЧРЕЖДЕНИЕ СРЕДНЯЯ ОБЩЕОБРАЗОВАТЕЛЬНАЯ ШКОЛА № 26
ИНН2325012147 КПП 232501001
352675 Апшеронский район
Ст.Лесогорская ул.Школьная ,44
Тел. (86152) 3-01-32
E-mail: School26@aps.kubannet.ru
исх № 93 от _____2021г.

СПРАВКА

Дана Овчаренко Елене Ивановне, учителю начальных классов МКОУСОШ № 26 в том, что она в 2020-2021 учебном году подготовила Беридзе Левана Юрьевича, для участия во всероссийской онлайн-олимпиаде «Олимпийские игры на Учи.ру по математике» для 1-9 классов.

Директор МКОУСОШ № 26 Тазабекова Т.В.

Всероссийская
онлайн-олимпиада
«Безопасные дороги»

Декабрь 2020

НАЦИОНАЛЬНЫЕ ПРОЕКТЫ РОССИИ
БЕЗОПАСНЫЕ КАЧЕСТВЕННЫЕ ДОРОГИ

СЕРТИФИКАТ УЧАСТНИКА

Награждается

Никита Гриненко

ученик 3-го класса

Муниципальное казенное общеобразовательное учреждение средняя общеобразовательная школа №26

Сертификат участника № 3-21500544

Лицензия на осуществление образовательной деятельности №038749 от «20» сентября 2017 г.

КОПИЯ ВЕРНА
ПОДПИСЬ

Руководитель направления «Олимпиады» платформы «Учи.ру»

"Учи.ру" Uchi.ru

Г. Г. Симонян

Всероссийская
онлайн-олимпиада
«Безопасные дороги»

Декабрь 2020

НАЦИОНАЛЬНЫЕ ПРОЕКТЫ РОССИИ
БЕЗОПАСНЫЕ КАЧЕСТВЕННЫЕ ДОРОГИ

СЕРТИФИКАТ УЧАСТНИКА

Награждается

Мальвина Беридзе

ученица 3-го класса

Муниципальное казенное общеобразовательное учреждение средняя общеобразовательная школа №26

Сертификат участника № 3-21414662

Лицензия на осуществление образовательной деятельности №038749 от «20» сентября 2017 г.

Руководитель направления «Олимпиады» платформы «Учи.ру»

"Учи.ру" Uchi.ru

Г. Г. Симонян

Всероссийская
онлайн-олимпиада
«Безопасные дороги»

НАЦИОНАЛЬНЫЕ ПРОЕКТЫ РОССИИ
БЕЗОПАСНЫЕ КАЧЕСТВЕННЫЕ ДОРОГИ

Декабрь 2020

СЕРТИФИКАТ УЧАСТНИКА

Награждается

Леван Беридзе

ученик 3-го класса

Муниципальное казенное общеобразовательное учреждение средняя общеобразовательная школа №26

Сертификат участника № 3-21414647

Лицензия на осуществление образовательной деятельности №038749 от «20» сентября 2017 г.

Руководитель направления «Олимпиады» платформы «Учи.ру»

КОПИЯ ВЕРНА
ПОДПИСЬ

"Учи.ру" Uchi.ru

Г. Г. Симонян

Всероссийская
онлайн-олимпиада
«Безопасные дороги»

НАЦИОНАЛЬНЫЕ ПРОЕКТЫ РОССИИ
БЕЗОПАСНЫЕ КАЧЕСТВЕННЫЕ ДОРОГИ

Декабрь 2020

СЕРТИФИКАТ УЧАСТНИКА

Награждается

Аурелия Сурманидзе

ученица 3-го класса

Муниципальное казенное общеобразовательное учреждение средняя общеобразовательная школа №26

Сертификат участника № 3-21414682

Лицензия на осуществление образовательной деятельности №038749 от «20» сентября 2017 г.

Руководитель направления «Олимпиады» платформы «Учи.ру»

"Учи.ру" Uchi.ru

Г. Г. Симонян

Всероссийская
онлайн-олимпиада
«Безопасные дороги»

НАЦИОНАЛЬНЫЕ ПРОЕКТЫ РОССИИ
БЕЗОПАСНЫЕ КАЧЕСТВЕННЫЕ ДОРОГИ

Декабрь 2020

СЕРТИФИКАТ УЧАСТНИКА

Награждается

Камила Беридзе

ученица 3-го класса

Муниципальное казенное общеобразовательное учреждение средняя общеобразовательная школа №26

Сертификат участника № 3-21414657

Лицензия на осуществление образовательной деятельности №038749 от «20» сентября 2017 г.

Руководитель направления «Олимпиады» платформы «Учи.ру»

КОПИЯ ВЕРНА
ПОДПИСЬ

"Учи.ру" Uchi.ru

Г. Г. Симонян

Российская Федерация
УПРАВЛЕНИЕ ОБРАЗОВАНИЯ
АДМИНИСТРАЦИИ МУНИЦИПАЛЬНОГО
ОБРАЗОВАНИЯ АПШЕРОНСКЙЙ РАЙОН
МУНИЦИПАЛЬНОЕ КАЗЁННОЕ ОБЩЕОБРАЗОВАТЕЛЬНОЕ УЧРЕЖДЕНИЕ СРЕДНЯЯ ОБЩЕОБРАЗОВАТЕЛЬНАЯ ШКОЛА № 26
ИНН2325012147 КПП 232501001
352675 Апшеронский район
Ст.Лесогорская ул.Школьная ,44
Тел. (86152) 3-01-32
E-mail: School26@aps.kubannet.ru
исх № 90 от 2021г.

СПРАВКА

Дана Овчаренко Елене Ивановне, учителю начальных классов МКОУСОШ № 26, в том, что в 2020-2021 учебном году Гриненко Никита Сергеевич, Беридзе Мальвина Нугзаровна, Беридзе Леван Юрьевич, Сурманидзе Аурелия Бесиковна, Беридзе Камила Нодаровна приняли участие во Всероссийской онлайн-олимпиаде «Безопасные дороги» и получили сертификаты.

Директор МКОУСОШ № 26 Тазабекова Т.В.

ДЕТСКО-ЮНОШЕСКАЯ АКЦИЯ «РИСУЕМ ПОБЕДУ»

СЕРТИФИКАТ

АКТИВНОГО УЧАСТНИКА АКЦИИ

№20179150

НАСТОЯЩИЙ СЕРТИФИКАТ
ПОДТВЕРЖДАЕТ, ЧТО

Беридзе Леван

(Куратор: Овчаренко Елена Ивановна)

ПРИНЯЛ(А) ЛИЧНОЕ УЧАСТИЕ
В ДЕТСКО-ЮНОШЕСКОЙ
ПАТРИОТИЧЕСКОЙ АКЦИИ
«РИСУЕМ ПОБЕДУ-2021»,
ПОСВЯЩЕННОЙ СЛАВНОМУ
РАТНОМУ И ГРАЖДАНСКОМУ
ПОДВИГУ ПОКОЛЕНИЯ ПОБЕДИТЕЛЕЙ!

МУЗЕЙ ПОБЕДЫ

ПОБЕДА РФ

БИБЛИОТЕКИ ЗАПАДНОГО ОКРУГА

Куратор Акции,
Депутат Государственной Думы ФС РФ А.И. Аршинова

Художественный руководитель Акции,
член Международной ассоциации искусствоведов
В.С. Головачев

2021 г.

КОПИЯ ВЕРНА
ПОДПИСЬ

ДЕТСКО-ЮНОШЕСКАЯ АКЦИЯ «РИСУЕМ ПОБЕДУ»

СЕРТИФИКАТ

АКТИВНОГО УЧАСТНИКА АКЦИИ

№20179140

НАСТОЯЩИЙ СЕРТИФИКАТ
ПОДТВЕРЖДАЕТ, ЧТО

Беридзе Камила

(Куратор: Овчаренко Елена Ивановна)

ПРИНЯЛ(А) ЛИЧНОЕ УЧАСТИЕ
В ДЕТСКО-ЮНОШЕСКОЙ
ПАТРИОТИЧЕСКОЙ АКЦИИ
«РИСУЕМ ПОБЕДУ-2021»,
ПОСВЯЩЕННОЙ СЛАВНОМУ
РАТНОМУ И ГРАЖДАНСКОМУ
ПОДВИГУ ПОКОЛЕНИЯ ПОБЕДИТЕЛЕЙ!

МУЗЕЙ ПОБЕДЫ

ПОБЕДА РФ

БИБЛИОТЕКИ ЗАПАДНОГО ОКРУГА

Куратор Акции,
Депутат Государственной Думы ФС РФ А.И. Аршинова

Художественный руководитель Акции,
член Международной ассоциации искусствоведов
В.С. Головачев

2021 г.

КОПИЯ ВЕРНА

ПОДПИСЬ

ДЕТСКО-ЮНОШЕСКАЯ АКЦИЯ «РИСУЕМ ПОБЕДУ»

СЕРТИФИКАТ

АКТИВНОГО УЧАСТНИКА АКЦИИ № 2099776

НАСТОЯЩИЙ СЕРТИФИКАТ
ПОДТВЕРЖДАЕТ, ЧТО

Кузнецова Анастасия
(Куратор: Овчаренко Елена Ивановна)

ПРИНЯЛ(А) ЛИЧНОЕ УЧАСТИЕ
В ДЕТСКО-ЮНОШЕСКОЙ
ПАТРИОТИЧЕСКОЙ АКЦИИ
«РИСУЕМ ПОБЕДУ-2021»,
ПОСВЯЩЕННОЙ СЛАВНОМУ
РАТНОМУ И ГРАЖДАНСКОМУ
ПОДВИГУ ПОКОЛЕНИЯ ПОБЕДИТЕЛЕЙ!

МУЗЕЙ ПОБЕДЫ

ПОБЕДА РФ

БИБЛИОТЕКИ ЗАПАДНОГО ОКРУГА

Куратор Акции,
Депутат Государственной Думы ФС РФ А.И. Аршинова

Художественный руководитель Акции,
член Международной ассоциации искусствоведов
В.С. Головачев

2021 г.

КОПИЯ ВЕРНА
ПОДПИСЬ

ДЕТСКО-ЮНОШЕСКАЯ АКЦИЯ «РИСУЕМ ПОБЕДУ»

СЕРТИФИКАТ

АКТИВНОГО УЧАСТНИКА АКЦИИ

№ 2084574

НАСТОЯЩИЙ СЕРТИФИКАТ
ПОДТВЕРЖДАЕТ, ЧТО

Беридзе Мальвина

(Куратор: Овчаренко Елена Ивановна)

ПРИНЯЛ(А) ЛИЧНОЕ УЧАСТИЕ
В ДЕТСКО-ЮНОШЕСКОЙ
ПАТРИОТИЧЕСКОЙ АКЦИИ
«РИСУЕМ ПОБЕДУ-2021»,
ПОСВЯЩЕННОЙ СЛАВНОМУ
РАТНОМУ И ГРАЖДАНСКОМУ
ПОДВИГУ ПОКОЛЕНИЯ ПОБЕДИТЕЛЕЙ!

МУЗЕЙ ПОБЕДЫ

ПОБЕДА РФ

БИБЛИОТЕКИ ЗАПАДНОГО ОКРУГА

Куратор Акции,
Депутат Государственной Думы ФС РФ А.И. Аршинова

Художественный руководитель Акции,
член Международной ассоциации искусствоведов
В.С. Головачев

2021 г.

КОПИЯ ВЕРНА
ПОДПИСЬ

ДЕТСКО-ЮНОШЕСКАЯ АКЦИЯ «РИСУЕМ ПОБЕДУ»

СЕРТИФИКАТ

АКТИВНОГО УЧАСТНИКА АКЦИИ

№20179154

НАСТОЯЩИЙ СЕРТИФИКАТ
ПОДТВЕРЖДАЕТ, ЧТО

Головёнкина Мария

(Куратор: Овчаренко Елена Ивановна)

ПРИНЯЛ(А) ЛИЧНОЕ УЧАСТИЕ
В ДЕТСКО-ЮНОШЕСКОЙ
ПАТРИОТИЧЕСКОЙ АКЦИИ
«РИСУЕМ ПОБЕДУ-2021»,
ПОСВЯЩЕННОЙ СЛАВНОМУ
РАТНОМУ И ГРАЖДАНСКОМУ
ПОДВИГУ ПОКОЛЕНИЯ ПОБЕДИТЕЛЕЙ!

МУЗЕЙ ПОБЕДЫ

ПОБЕДА РФ

БИБЛИОТЕКИ ЗАПАДНОГО ОКРУГА

Куратор Акции,
Депутат Государственной Думы ФС РФ А.И. Аршинова

Художественный руководитель Акции,
член Международной ассоциации искусствоведов
В.С. Головачев

2021 г.

КОПИЯ
подпись

Российская Федерация
УПРАВЛЕНИЕ ОБРАЗОВАНИЯ
АДМИНИСТРАЦИИ МУНИЦИПАЛЬНОГО
ОБРАЗОВАНИЯ АПШЕРОНСКИЙ РАЙОН
МУНИЦИПАЛЬНОЕ КАЗЁННОЕ ОБЩЕОБРАЗОВАТЕЛЬНОЕ УЧРЕЖДЕНИЕ СРЕДНЯЯ ОБЩЕОБРАЗОВАТЕЛЬНАЯ ШКОЛА № 26
ИНН2325012147 КПП 232501001
352675 Апшеронский район
Ст.Лесогорская ул.Школьная ,44
Тел. (86152) 3-01-32
E-mail: School26@aps.kubannet.ru
исх № 91 от 2021г.

СПРАВКА

Дана Овчаренко Елене Ивановне, учителю начальных классов МКОУСОШ № 26, в том, что в 2020-2021 учебном году она подготовила Беридзе Мальвину Нугзаровну, Кузнецову Анастасию Сергеевну, Беридзе Левана Юрьевича, Беридзе Камилу Нодаровну, Головёнкину Марию Александровну для участия в детско-юношеской акции «Рисуем Победу - 2021», посвящённой славному ратному и гражданскому подвигу поколения победителей!

Директор МКОУСОШ № 26 Тазабекова Т.В.

Руководителям ОО

Российская федерация
Краснодарский край
МУНИЦИПАЛЬНОЕ КАЗЁННОЕ УЧРЕЖДЕНИЕ
ЦЕНТР
РАЗВИТИЯ ОБРАЗОВАНИЯ
(МКУ ЦРО)
ИНН2325020331 ОГРН 1082325000130
352690, г.Апшеронск, ул.Ленина,36
тел. (86152)2-79-08 факс:(86152)2-79-38
e-mail: armk1@rambler.ru
вх.№ 21/9701 от 24.03. 2021 г.
вх.№ ____ от ____ 20__ г.

Муниципальное казенное учреждение центр развития образования информирует о том, что Федеральное руководство партийного проекта «Новая школа» выступило с инициативой о проведении Всероссийской гражданско-патриотической акции «Рисуем Победу – 2021».

Акция проводится с целью формирования и развития у детей и молодежи чувства патриотизма, национального самосознания и сопричастности к беспримерному подвигу советского народа в Великой Отечественной войне посредством вовлечения в живой диалог поколений и создания художественных образов, на основе услышанного и осознанного исторического материала.

Детско-юношеская акция «Рисуем Победу – 2021» проводится среди *детей* (обучающихся дошкольных отделений образовательных комплексов, учащихся общеобразовательных и специализированных школ, учреждений дополнительного образования детей, читателей библиотек); *молодежи* (воспитанников подростково-молодежных центров и клубов, членов молодежных общественных организаций, индивидуальных участников).

Требования к работам:

- в конкурсе принимают участие только авторские работы;
- работы могут относиться к одному из следующих видов искусства: живопись, графика, декоративно-прикладное искусство, коллаж;
- работы могут быть выполнены на любом материале (картон, холст и т.д.) и исполнены в любой технике (масло, акварель, тушь, цветные карандаши, мелки и т.д.) и представлены в электронном виде (в форматах JPEG, PDF или GIF (разрешением не менее 200- 300 dpi).

Возрастная категория: 4-18 лет на момент подачи работы. Работа должна быть выполнена в текущем году.

Форма участия: работы принимаются в электронном виде (фотография, скан), посредством самостоятельной загрузки участником на официальный сайт Акции.

КОПИЯ ВЕРНА
ПОДПИСЬ

Одним автором может быть представлена одна работа. Для участия в Акции необходимо загрузить работу, выполненную согласно критериям настоящего Положения, воспользовавшись формой загрузки на официальном сайте Акции https://risuem-pobedu.ru/. При успешной загрузке, участнику придет подтверждение на указанный адрес электронной почты и сертификат участника Акции.

Конкурсные работы, направленные после завершения срока приема или не отвечающие условиям Акции, не рассматриваются.

Просим данную информацию довести до сведения педагогических работников и предоставить отчет о количестве участников и фотоотчет о проведенных мероприятиях после окончания акции на электронный адрес МКУ ЦРО apmk@mail.ru .

Директор МКУ ЦРО С.Л. Папазян

КОПИЯ ВЕРНА
подпись

А.Ф. Володько
Е.С. Атмаджян
2-79-38

UCHi.RU

Образовательный марафон «Затерянная Атлантида»
25.11.20–21.12.20

ГРАМОТА

Ученик(ца)

Камила Беридзе

награждается за лучший результат в школе
в образовательном марафоне «Затерянная Атлантида»

Руководитель
образовательной
платформы Учи.ру
И. А. Паршин

КОПИЯ ВЕРНА
ПОДПИСЬ

«Учи.ру»

UCHi.RU

Образовательный марафон «Затерянная Атлантида»

25.11.20–21.12.20

ГРАМОТА

Ученик(ца) школы Муниципальное казенное общеобразовательное учреждение средняя общеобразовательная школа №26

Мальвина Беридзе

и команда

класса 3 А

награждаются за первое место в школе
в образовательном марафоне «Затерянная Атлантида»

Руководитель
образовательной
платформы Учи.ру
И. А. Паршин

КОПИЯ ВЕРНА
ПОДПИСЬ

«Учи.ру»

UCHi.RU

Образовательный марафон «Затерянная Атлантида»

25.11.20–21.12.20

ГРАМОТА

Ученик(ца) школы Муниципальное казенное общеобразовательное учреждение средняя общеобразовательная школа №26

Аурелия Сурманидзе

и команда

класса 3 А

награждаются за первое место в школе
в образовательном марафоне «Затерянная Атлантида»

Руководитель
образовательной
платформы Учи.ру
И. А. Паршин

«Учи.ру»

КОПИЯ ВЕРНА
подпись

UCHi.RU

Образовательный марафон «Затерянная Атлантида»

25.11.20–21.12.20

ГРАМОТА

Ученик(ца) школы Муниципальное казенное общеобразовательное учреждение средняя общеобразовательная школа №26

Леван Беридзе

и команда

класса 3 А

награждаются за первое место в школе
в образовательном марафоне «Затерянная Атлантида»

Руководитель
образовательной
платформы Учи.ру
И. А. Паршин

КОПИЯ ВЕРНА
ПОДПИСЬ

«Учи.ру»

Российская Федерация
УПРАВЛЕНИЕ ОБРАЗОВАНИЯ
АДМИНИСТРАЦИИ МУНИЦИПАЛЬНОГО
ОБРАЗОВАНИЯ АПШЕРОНСКИЙ РАЙОН
МУНИЦИПАЛЬНОЕ КАЗЁННОЕ ОБЩЕОБРАЗОВАТЕЛЬНОЕ УЧРЕЖДЕНИЕ СРЕДНЯЯ ОБЩЕОБРАЗОВАТЕЛЬНАЯ ШКОЛА № 26
ИНН2325012147 КПП 232501001
352675 Апшеронский район
Ст.Лесогорская ул.Школьная ,44
Тел. (86152) 3-01-32
E-mail: School26@aps.kubannet.ru
исх № 92 от 2021 г.

СПРАВКА

Дана Овчаренко Елене Ивановне, учителю начальных классов МКОУСОШ № 26 в том, что в 2020-2021 учебном году она подготовила победителей. Первое место заняли в школе в образовательном марафоне «Затерянная Атландита» на образовательной платформе Учи.ру - Беридзе Камила Нодаровна, Беридзе Мальвина Нугзаровна, Сурманидзе Аурелия Бесиковна, Беридзе Леван Юрьевич.

Директор МКОУСОШ № 26 Тазабекова Т.В.

Муниципальное казённое общеобразовательное учреждение

средняя общеобразовательная школа № 26

ст. Лесогорской, Апшеронского района

«Утверждаю»:

Директор МКОУСОШ №26

Т.В.Тазабекова

Приказ № 106/06т 18.02.2021 г.

Социальный проект

«Храм, как необходимый элемент для развития социума»

Участники проекта	Учащиеся 3 класса МКОУСОШ № 26
Руководитель	Овчаренко Елена Ивановна, учитель начальных классов МКОУСОШ № 26
Период выполнения проекта	Февраль-май 2021 год

ОПИСАНИЕ ПРОЕКТА

Актуальность проблемы

Данный проект определяется потребностью общества в духовно-нравственном воспитании, как необходимом элементе сохранения и дальнейшего развития социума. Наши дети владеют недостаточными знаниями о зарождении православной религии, ее истории, церковных праздниках. Поэтому формирование представления об устройстве Храма Рождества Богородицы и его истории является актуальной.

Цель: посетить Храм нашей станице и познакомиться с его устройством.

Невозможно представить русский город или село без Храма. Это особенное неповторимое архитектурное сооружение всегда было главным украшением пейзажей России. В 2018 в нашей станице завершилось строительство Храма Рождества Богородицы. Настоятелем храма является протоиерей Иоанн Яхно.

По внеурочной деятельности «История и культура кубанского казачества» учащиеся 3 класса проходили темы «Дом Божий – православная церковь в родной станице», «Молитва», «Правила поведения в храме». Ребята заинтересовались, как обустроен Храм Рождества Богородицы. У детей появилось желание побывать в нашем православном храме, узнать его назначение и роли в возрождении духовных традиций русского народа. В результате зародилась идея создания данного проекта.

Педагогическая цель: дать представление о назначении православного храма, создать условия для понимания учащимися особенностей устройства современного православного храма, его истории.
Цель проекта: познакомиться с устройством храма и его историей.

Задачи:

1. Определить понятие «православный храм».
2. Познакомить воспитанников с назначением, внешним видом и устройством православного храма.
3. Сформировать представление о его ценности как общенародного дома для молитв, святыни для православных людей.
4. Развивать интерес к знаниям о храмах, мотивацию к изучению православной культуры, обогащать, активизировать историко-культурный словарь воспитанников.
5. Воспитывать ценностное отношение к духовному, историческому и культурному наследию.

РЕАЛИЗАЦИЯ ПРОЕКТА
План работы над проектом

Этап	Название	Цель этапа	Сроки	Основные виды деятельности
1	Подготовительный	Подготовка условий к реализации проекта	Февраль 2021 года	1.План проведения мероприятия. 2.Информирование администрации школы, родителей, учащихся о посещение храма. 3.Встреча с отцом Иоанном. 3.Составление маршрута.
2	Теоретический	Познакомиться с правилами “как вести себя в храме”. Ознакомиться с устройством храма и его значением	Март 2021 года	1.Церковный этикет 2.Презентация
3	Практический	Посещение Храма Рождества Богородицы	Апрель 2021 года	Встреча с Настоятелем храма протоиереем Иоанном Яхно. Рассказ отца Иоанна о церкви.
4	Аналитический	Анализ мероприятия	Май 2021 года	Итог встречи

Ожидаемые результаты:

Церковь в восприятии ребенка зачастую представляется волшебным замком – высокие своды, позолота и красивые церемонии сполна захватывают детское воображение.

Такие моменты важно не упустить, поддержать интерес ребенка, рассказать ему об истинном предназначении храма, вдохновить его историей и символизмом.

Ребята очень ждали день, когда мы отправимся в храм. Они с большим интересом слушали Настоятеля храма протоиерея Иоанна Яхно. Задавали вопросы во время беседы. Детям очень понравилось находиться в храме. Мы договорились встретиться еще раз, но уже в 4 классе.

В процессе реализации проекта по воспитанию к духовному наследию поставленная цель была выполнена.

Итоги реализации практического этапа:

В феврале месяце на внеурочной деятельности «История и культура кубанского казачества» наш класс изучал темы: «Дом Божий – православная церковь в родной станице», «Молитва», «Правила поведения в храме».

В апреле месяце мы с классным руководителем отправились в Храм Рождества Богородицы и познакомились с его устройством. Внутреннее помещение церкви очень красиво.

Православный храм делится на три части: притвор, сам храм (средняя часть) и алтарь. В притворе раньше стояли те, кто готовился к крещению и кающиеся, временно отлученные от причастия. В настоящее время притвор сравнительно небольшой. Здесь продаются свечи, можно написать записки о здравии и об упокоении.

В храме вторая самая большая часть - место для прихожан, собравшихся на церковное богослужение. В центре стоит аналой с иконой праздника. Здесь и у других икон мы можем поставить свечи о здравии наших близких и родных.

Икона – это картина, на которой изображено то или иное лицо или событие из Библии или церковной истории.

С левой же стороны стоит панихидный столик – каннуник, здесь обычно ставятся свечи за упокой, служатся панихиды, т. е. заупокойные богослужения.

Главнейшая часть храма – это алтарь, место святое, поэтому в него не позволяется входить непосвящённым. Алтарь означает небо, где обитает Бог, а храм – землю. Целая стена из икон называется иконостас.

Иконы, церковная утварь, одежда священнослужителей тоже привносит декоративно – символический элемент в создание особенной атмосферы.

В беседе с Настоятелем храма протоиереем Иоанном Яхно узнали много интересного: «Храм как дом Божий не был придуман людьми. Библия рассказывает, что ветхозаветный пророк Моисей получил во время пребывания на горе Синай в божественном откровении образ СКИНИИ, ставшей прообразом храма Божия (XIII в.до Р.Х.). Скиния (греч.,означает «шатер», «переносная палатка»). Это был храм израильтян в пустыне, которых Моисей выводил из египетского плена в землю обетованную. Согласно Библии, Сам Господь определил способ сооружения Скинии. Это свидетельствует о том, что в храме ничто не может быть случайным: устроение, назначение, украшение, цвет – все имеет духовное происхождение и глубокий символический смысл…».

Мы получили очень много интересной и поучительной информации. Увидели внутренний интерьер храма и познакомились с его историей. Наша цель была достигнута.

Заключение

Пробуждение интереса к истории и культуре своей станицы. Любви к родному краю. Воспитание грамотного, творчески активного человека, ориентированного на духовное и нравственное развитие. Формирование чувства национального достоинства, ответственности. Расширение кругозора детей, через посещение общественно-значимых учреждений нашего района, общение с интересными людьми. Это главные задачи в формирование личности.

В настоящий момент работа в данном направлении будет продолжаться.

ПРИЛОЖЕНИЕ

Знакомство с настоятелем храма протоиереем Иоанном Яхно.

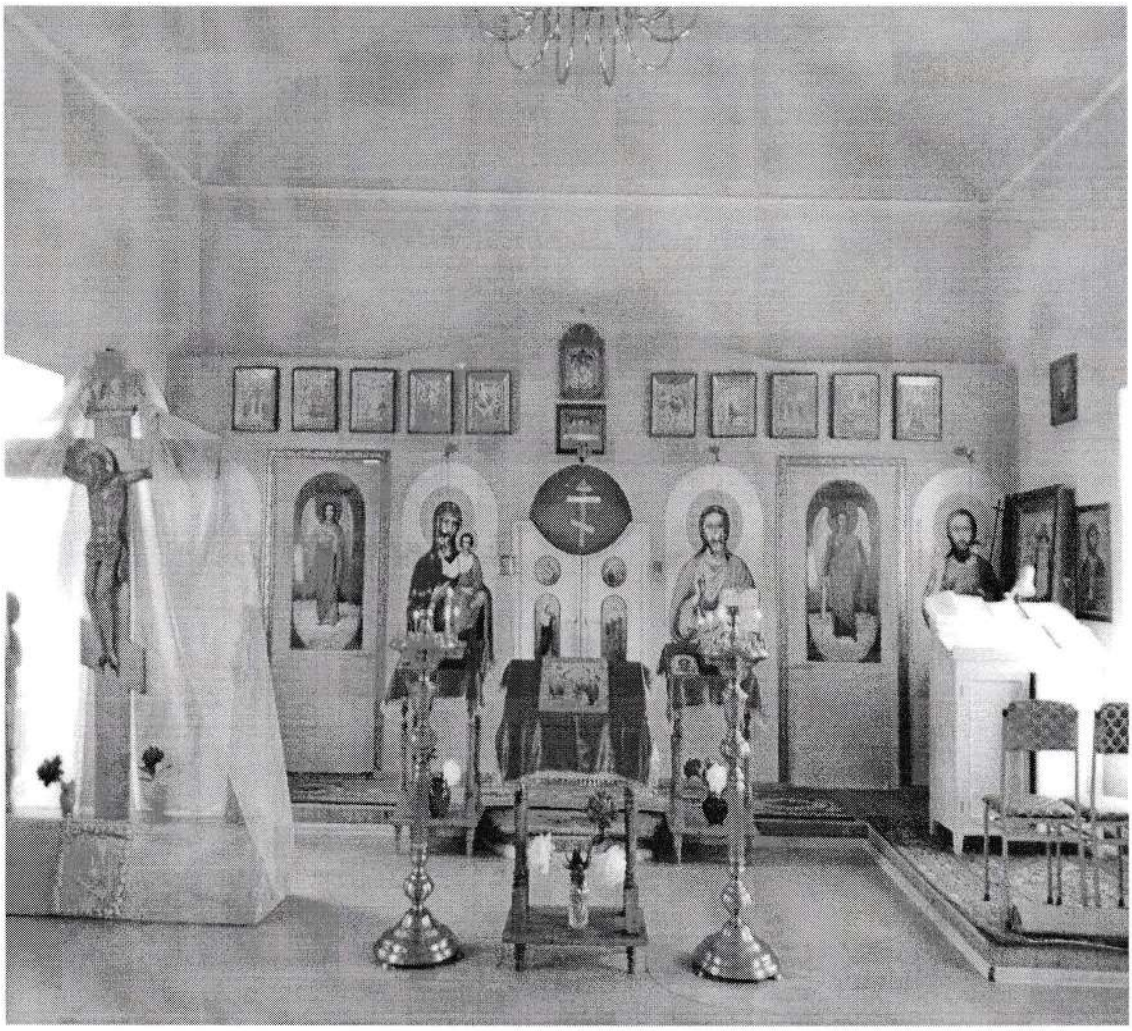

Внутренний интерьер Храма.

Цель нашего проекта достигнута.

ПАСПОРТ СОЦИАЛЬНО-ЗНАЧИМОГО ПРОЕКТА
«Храм, как необходимый элемент для развития социума»

Автор проекта: Овчаренко Елена Ивановна, учитель начальных классов МКОУСОШ №26 ст. Лесогорской Апшеронского района Краснодарского края

Сроки реализации проекта: с 19.02.2021 г. по 21.05.2021 г.

Вид проекта: групповой, социально-значимый

Возрастная группа: 3 класс

Участники проекта: учитель, дети школьного возраста, настоятель храма протоирей Иоанн Яхно.

Продолжительность проекта: долгосрочный

Актуальность:

Данный проект определяется потребностью общества в духовно-нравственном воспитании, как необходимом элементе сохранения и дальнейшего развития социума. Наши дети владеют недостаточными знаниями о зарождении православной религии, ее истории, церковных праздниках. Поэтому формирование представления об устройстве Храма Рождества Богородицы и его истории является актуальной.

Социальный проект направлен на формирование грамотного, творчески активного человека, ориентированного на духовное и нравственное развитие. Формирование чувства национального достоинства, ответственности.

Цель проекта:

Посетить Храм нашей станицы. Дать представление о назначении православного храма, создать условия для понимания учащимися особенностей устройства современного православного храма, его истории.

Задачи:

1. Определить понятие «православный храм».
2. Познакомить воспитанников с назначением, внешним видом и устройством православного храма.
3. Сформировать представление о его ценности как общенародного дома для молитв, святыни для православных людей.
4. Развивать интерес к знаниям о храмах, мотивацию к изучению православной культуры, обогащать, активизировать историко-культурный словарь воспитанников.
5. Воспитывать ценностное отношение к духовному, историческому и культурному наследию.

Ожидаемый результат:

Церковь в восприятии ребенка зачастую представляется волшебным замком – высокие своды, позолота и красивые церемонии сполна захватывают детское воображение.

Такие моменты важно не упустить, поддержать интерес ребенка, рассказать ему об истинном предназначении храма, вдохновить его историей

и символизмом.

Ребята очень ждали день, когда мы отправимся в храм. Они с большим интересом слушали Настоятеля храма протоиерея Иоанна Яхно. Задавали вопросы во время беседы. Детям очень понравилось находиться в храме. Мы договорились встретиться еще раз, но уже в 4 классе.

Практическая значимость проекта:

1. Повышение качества образовательного процесса по нравственному воспитанию школьников.
2. Создание методической копилки по данному направлению.
3. Активизация и обогащение общества в духовно-нравственном воспитании, как необходимом элементе сохранения и дальнейшего развития социума.
4. Пробуждение интереса к истории и культуре своей станицы. Любви к родному краю.

Этапы проекта:

Этап	Название	Цель этапа	Сроки	Основные виды деятельности
1	Подготовительный	Подготовка условий к реализации проекта	Февраль 2021 года	1.План проведения мероприятия. 2.Информирование администрации школы, родителей, учащихся о посещение храма. 3.Встреча с отцом Иоанном. 3.Составление маршрута.
2	Теоретический	Познакомиться с правилами “как вести себя в храме”. Ознакомиться с устройством храма и его значением	Март 2021 года	1.Церковный этикет 2.Презентация
3	Практический	Посещение Храма Рождества Богородицы	Апрель 2021 года	Встреча с Настоятелем храма протоиереем Иоанном Яхно. Рассказ отца Иоанна о церкви.

4	Аналитический	Анализ мероприятия	Май 2021 года	Итог встречи

Итоговый (аналитический) этап.

- анализ работы по духовно-нравственному воспитанию детей
- мониторинг развития личностных качеств детей, уровня освоения основной программы школьного образования

Продукт проекта:

- мероприятие для 1-4 классов «Широкая Масленица»;
- оформление тематического уголка к празднику «Пасха»;
- мероприятие для 1-4 классов «Кубань – наш общий дом»;
- обобщение опыта по итогам реализации проекта.

Во время посещения Храма мы получили возможность не только увидеть внутренний интерьер храма, но и познакомиться с его историей, и пообщаться с отцом Иоанном Яхно.

Познакомились с прекрасными образцами церковного искусства – архитектурой, иконописью. Мы узнали как об истории этого храма, так и о молитвенной жизни и богослужении, об устройстве и предназначении храмов, об иконах. Это было интересно и познавательно.

Отчёт
реализации социально-значимого проекта
«Храм, как необходимый элемент для развития социума»
учителя начальных классов МКОУСОШ №26 ст. Лесогорской,
Апшеронского района, Краснодарского края
Овчаренко Елены Ивановны

В школьном возрасте происходит формирование культурно-ценностных ориентаций. Потребность общества в духовно-нравственном воспитании становится необходимым элементом сохранения и дальнейшего развития социума. Наши дети владеют недостаточными знаниями о зарождении православной религии, ее истории, церковных праздниках. Поэтому формирование представления об устройстве Храма Рождества Богородицы и его истории является актуальной темой проекта.

Для формирования нравственных основ личности ребёнка, воспитание положительных качеств характера, способствование сплочению коллектива, учитель начальных классов, Овчаренко Е.И., разработала и реализовала социально-значимый проект «Храм, как необходимый элемент для развития социума» в период с 19.02.2020 по 21.05.2021 г. в 3 классе.

В процессе проекта дети познакомились с устройством Храма. Увидели внутреннюю красоту церкви. В беседе с Настоятелем храма протоиереем Иоанном Яхно узнали много интересного, «Храм как дом Божий не был придуман людьми. Библия рассказывает, что ветхозаветный пророк Моисей получил во время пребывания на горе Синай в божественном откровении образ СКИНИИ, ставшей прообразом храма Божия (XIII в.до Р.Х.). Скиния (греч.,означает «шатер», «переносная палатка»). Это был храм израильтян в пустыне, которых Моисей выводил из египетского плена в землю обетованную. Согласно Библии, Сам Господь определил способ сооружения Скинии. Это свидетельствует о том, что в храме ничто не может быть случайным: устроение, назначение, украшение, цвет – все имеет духовное происхождение и глубокий символический смысл…».

Результатом проекта стало:

- мероприятие для 1-4 классов «Широкая Масленица»;
- оформление тематического уголка к празднику «Пасха»;
- мероприятие для 1-4 классов «Кубань – наш общий дом»;
- обобщение опыта по итогам реализации проекта.

Данный проект был представлен на педагогическом совете МКОУСОШ №26 21.05.2021 г.

Социальная значимость проекта «Храм, как необходимый элемент для развития социума» заключается в том, что он направлен на формирование грамотного, творчески активного человека, ориентированного на духовное и нравственное развитие. Проект отвечает современным подходам к организации и содержанию образования, представляет практическую значимость для педагогов образовательных организаций.

Учитель начальных классов Овчаренко Е.И.

Директор МКОУСОШ №26 Тазабекова Т.В

Российская Федерация
УПРАВЛЕНИЕ ОБРАЗОВАНИЯ
АДМИНИСТРАЦИИ МУНИЦИПАЛЬНОГО
ОБРАЗОВАНИЯ АПШЕРОНСКИЙ РАЙОН
МУНИЦИПАЛЬНОЕ КАЗЁННОЕ ОБЩЕОБРАЗОВАТЕЛЬНОЕ УЧРЕЖДЕНИЕ СРЕДНЯЯ ОБЩЕОБРАЗОВАТЕЛЬНАЯ ШКОЛА № 26
ИНН2325012147 КПП 232501001
352675 Апшеронский район
Ст.Лесогорская ул.Школьная ,44
Тел. (86152) 3-01-32
E-mail: School26@aps.kubannet.ru

исх № 94 от 2021 г.

СПРАВКА

Дана Овчаренко Елене Ивановне, учителю начальных классов МКОУСОШ № 26 в том, что в 2020-2021 учебном году под ее руководством в школе был реализован следующий проект:

Тема проекта	Класс	Сроки реализации
Социальный проект «Храм, как необходимый элемент для развития социума»	3	Февраль 2021-Май 2021

Директор МКОУСОШ № 26 Тазабекова Т.В.